

NOTA: REVISIÓN DICIEMBRE 2022

APARTAMENTO DE SANTA EULALIA DEL RÍO (BRX)
 FASE 1 - PALACIO DE CONGRESOS DE SANTA EULALIA DEL RÍO
 PROYECTO DE EJECUCIÓN
 AUTORES DEL PROYECTO: JESÚS UGARRO AGUIRRE, EDUARDO YECHELA GONZÁLEZ
 ESTACIÓN DEL PROYECTO: MIRANDA 7 - PLAN PARCEL. MARC. SAN EULALIA DEL RÍO
 ALICEROS: PLANTA ACCESO +0.00 M

A01

ESCALA: 1/100
 FECHA: 17/10
 FOLIO: DIN A0
 FECHA: octubre 2022
 PROYECTO: APARTAMENTO DE SANTA EULALIA DEL RÍO
 ESTACIÓN DEL PROYECTO: MIRANDA 7 - PLAN PARCEL. MARC. SAN EULALIA DEL RÍO
 ALICEROS: PLANTA ACCESO +0.00 M
 AUTORES DEL PROYECTO: JESÚS UGARRO AGUIRRE, EDUARDO YECHELA GONZÁLEZ
 ESTACIÓN DEL PROYECTO: MIRANDA 7 - PLAN PARCEL. MARC. SAN EULALIA DEL RÍO
 ALICEROS: PLANTA ACCESO +0.00 M

NOTA: LA COTA 00.00 SE CORRESPONDE CON LA +0.00 ABSOLUTA

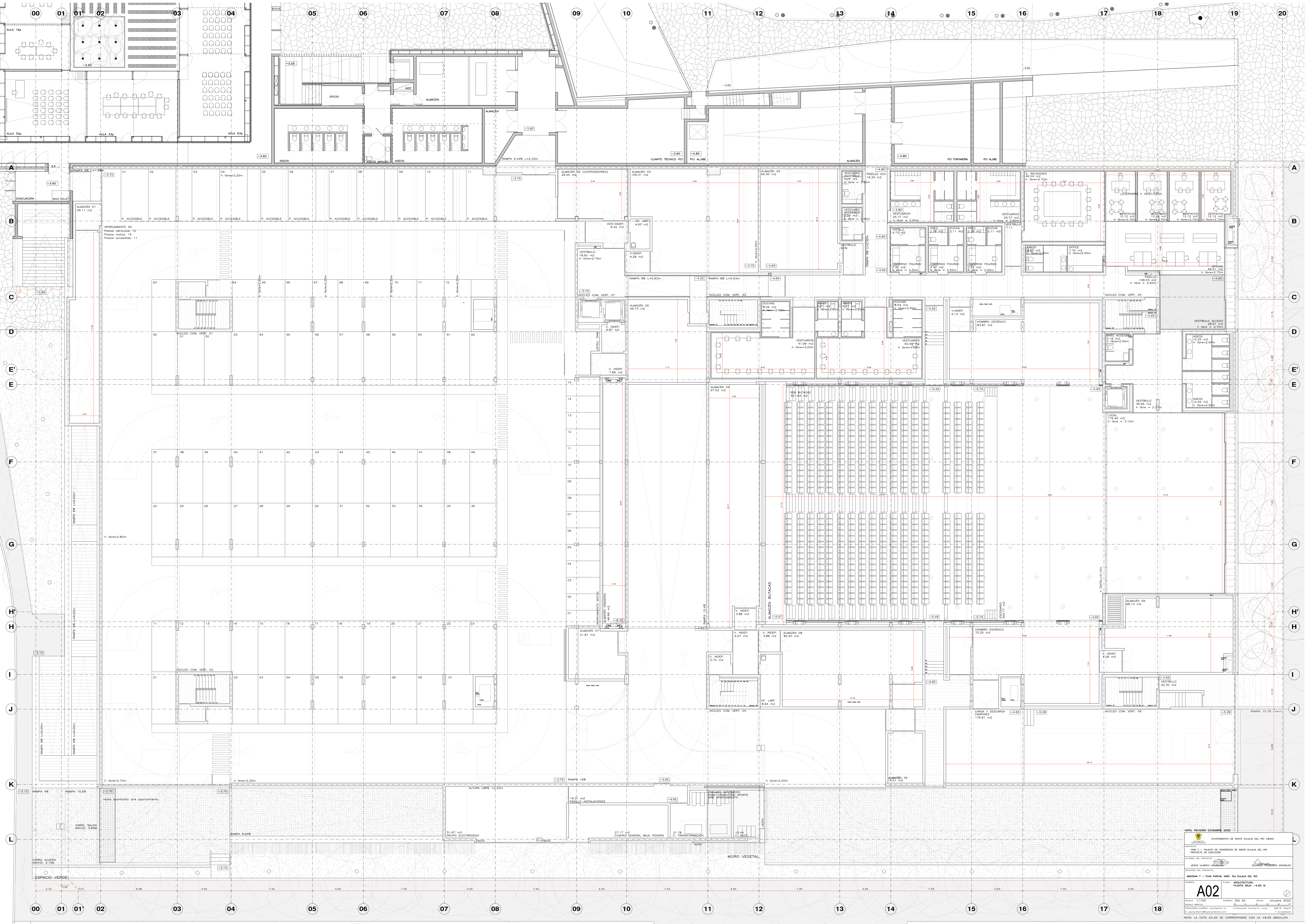

NOTA: REVISIÓN DICIEMBRE 2022

AYUNTAMIENTO DE SANTA EULALIA DEL RÍO (BA)

PROYECTO: PASADIZO DE ACCESO AL APARCAMIENTO 50
 FASE: PLAN PARCELARIO PARA EL APARCAMIENTO 50
 AUTORES DEL PROYECTO: JESÚS UARGAS AGUIRRE, EDUARDO VECEDIA GONZÁLEZ
 ESTADIÓN DEL PROYECTO: PASADIZO DE ACCESO AL APARCAMIENTO 50
 UBICACIÓN: SANTA EULALIA DEL RÍO (BA)

A02
 PLANTA BAJA -4.65 M

ESCALA: 1/100
 FECHA: 17/10/2022
 PROYECTO: PASADIZO DE ACCESO AL APARCAMIENTO 50
 AUTORES DEL PROYECTO: JESÚS UARGAS AGUIRRE, EDUARDO VECEDIA GONZÁLEZ
 ESTADIÓN DEL PROYECTO: PASADIZO DE ACCESO AL APARCAMIENTO 50
 UBICACIÓN: SANTA EULALIA DEL RÍO (BA)

NOTAS:
 - LA COTA 40.00 SE CORRESPONDE CON LA +0.00 ABSOLUTA

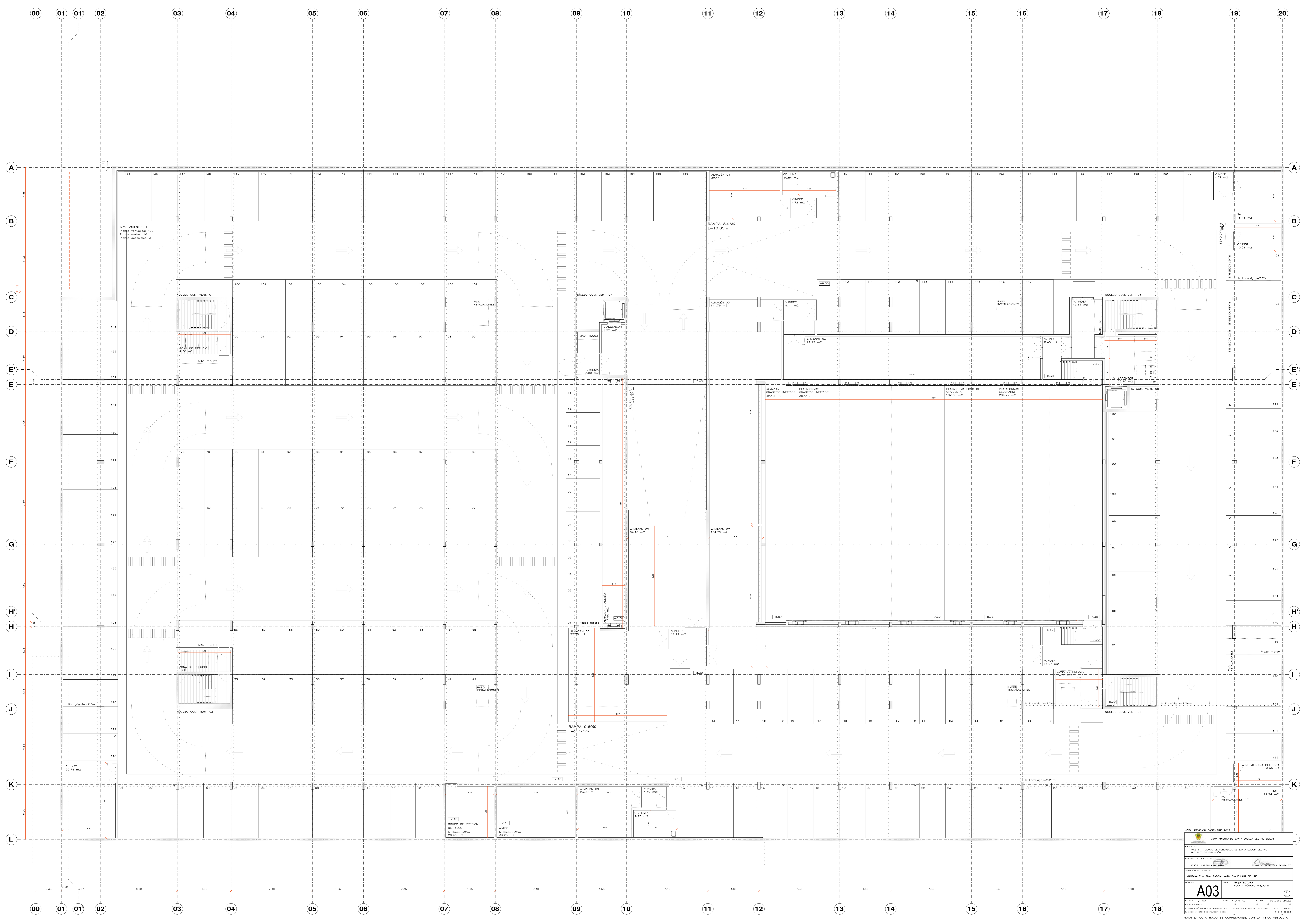

NOTA REVISIÓN DICIEMBRE 2022

PROYECTO: APARTAMENTO DE SANTA EULALIA DEL RIO (BRX)

FASE: 8 - PLAN DE CONGRESO DE SANTA EULALIA DEL RIO
PROYECTO DE LICITACIÓN

AUTORES DEL PROYECTO: JESUS UJARRO ADRIANO, EDUARDO VECEDERA GONZALEZ

ESTADION DEL PROYECTO: ALQUILERES
PLANTA SOTANO -8.30 M

A03

ESCALA: 1/100, FECHA: 08/10/2022, HOJA: 03 DE 03

PROYECTO: APARTAMENTO DE SANTA EULALIA DEL RIO (BRX)

ESTADION DEL PROYECTO: ALQUILERES

PLANTA SOTANO -8.30 M

ESCALA: 1/100, FECHA: 08/10/2022, HOJA: 03 DE 03

PROYECTO: APARTAMENTO DE SANTA EULALIA DEL RIO (BRX)

ESTADION DEL PROYECTO: ALQUILERES

PLANTA SOTANO -8.30 M

ESCALA: 1/100, FECHA: 08/10/2022, HOJA: 03 DE 03

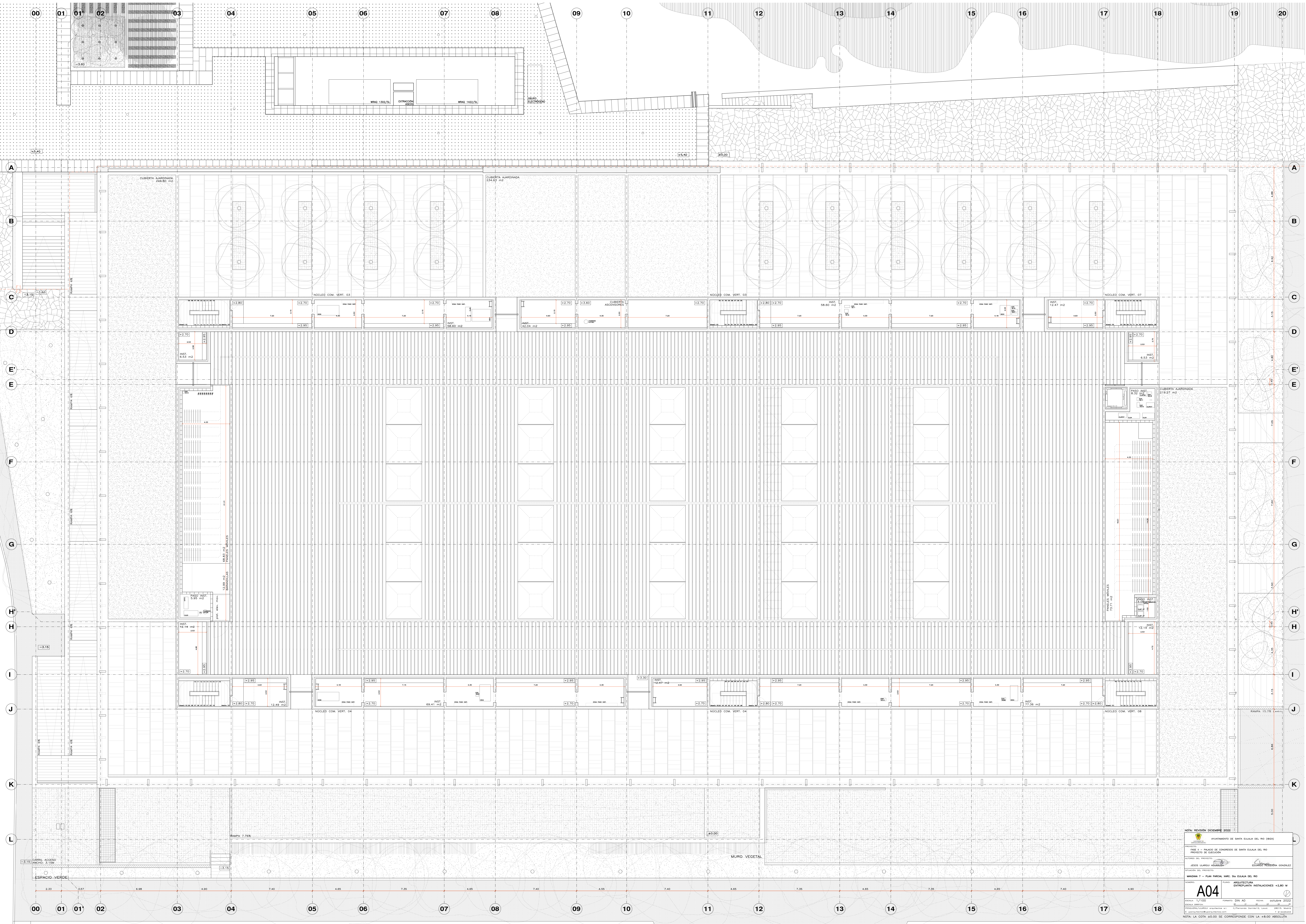

NOTA: REVISIÓN DICIEMBRE 2022

PROYECTO: APARTAMENTO DE SANTA EULALIA DEL RÍO (BR2)

FASE: F - PALACIO DE CONGRESOS DE SANTA EULALIA DEL RÍO
PROYECTO DE EJECUCIÓN

AUTORES DEL PROYECTO: JESÚS UARGAS AGUIRRE, EDUARDO YECHELA GONZÁLEZ

ESTADIÓN DEL PROYECTO: MORGANA 7 - PLAN PARCEL. MAR. S/N ESCALA DEL RÍO

ENTREPLANTA INSTALACIONES +2.80 M

A04

ESCALA: 1/100

FECHA: 07 de octubre 2022

PROYECTO: APARTAMENTO DE SANTA EULALIA DEL RÍO (BR2)

ESTADIÓN DEL PROYECTO: MORGANA 7 - PLAN PARCEL. MAR. S/N ESCALA DEL RÍO

ENTREPLANTA INSTALACIONES +2.80 M

NOTA: LA COTA: 80.00 SE CORRESPONDE CON LA: +8.00 ABSOLUTA



NOTA: REVISIÓN DICIEMBRE 2022

PROYECTO: APARTAMENTO DE SANTA EULALIA DEL RÍO (BRX)

FASE: PLAN FONDO. MARZO DEL 2022

PROYECTOS DE LAZARÍN

AUTORES DEL PROYECTO: JESÚS UJARRO AGUIRRE, EDUARDO VECEDIA GONZÁLEZ

ESTADIÓN DEL PROYECTO: MIRANDA 7 - PLAN FONDO. MARZO DEL 2022

PLANTA TÉCNICA +9.80 M

A05

ESCALA: 1/100

FECHA: 03 de octubre 2022

PROYECTOS DE LAZARÍN

PROYECTO: APARTAMENTO DE SANTA EULALIA DEL RÍO (BRX)

ESTADIÓN DEL PROYECTO: MIRANDA 7 - PLAN FONDO. MARZO DEL 2022

PLANTA TÉCNICA +9.80 M

NOTA: LA COTA 80.00 SE CORRESPONDE CON LA +8.00 ABSOLUTA



NOTA: REVISIÓN DICIEMBRE 2022

PROYECTO: APARTAMENTO DE SANTA EULALIA DEL RIO (BRZA)

FASE: F - PALACIO DE CONGRESOS DE SANTA EULALIA DEL RIO

PROYECTO DE EJECUCIÓN

AUTORES DEL PROYECTO: JESUS UARGAS AGUIRRE, EDUARDO VECEDIA GONZALEZ

ESTACION DEL PROYECTO: MIRADORA 7 - PLAN PARCEL. MAR. SUI EULALIA DEL RIO

PROYECTO DE EJECUCIÓN: PLANTA CUBIERTAS +13.25 M

A06

ESCALA: 1/100

FECHA: 17/10/2022

PROYECTISTA: ESTUDIO ARQUITECTONICO JESUS UARGAS AGUIRRE Y ASOCIADOS

PROYECTO: APARTAMENTO DE SANTA EULALIA DEL RIO

ESTACION DEL PROYECTO: MIRADORA 7 - PLAN PARCEL. MAR. SUI EULALIA DEL RIO

PROYECTO DE EJECUCIÓN: PLANTA CUBIERTAS +13.25 M

NOTA: LA COTA 80.00 SE CORRESPONDE CON LA +8.00 ABSOLUTA

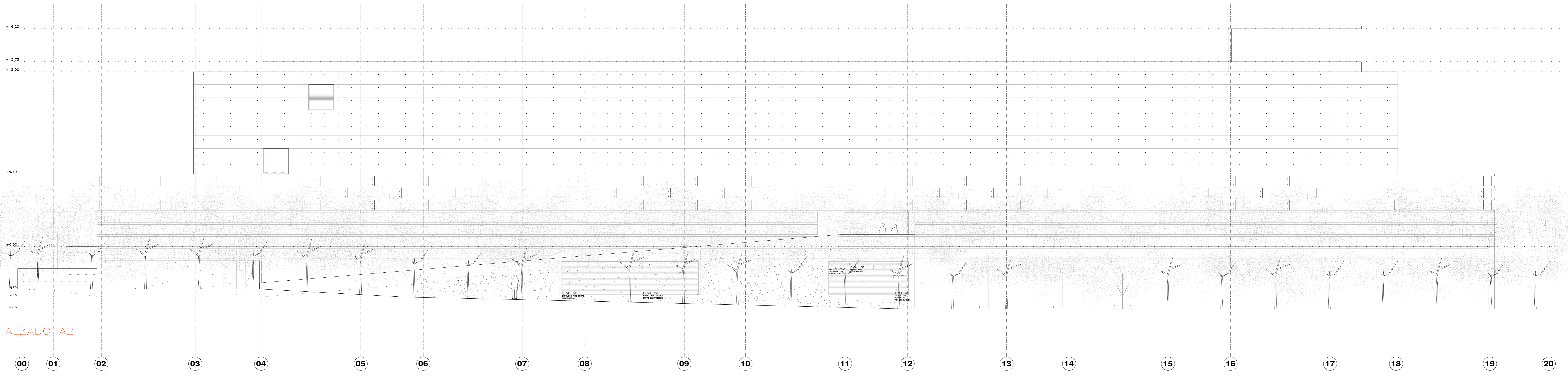
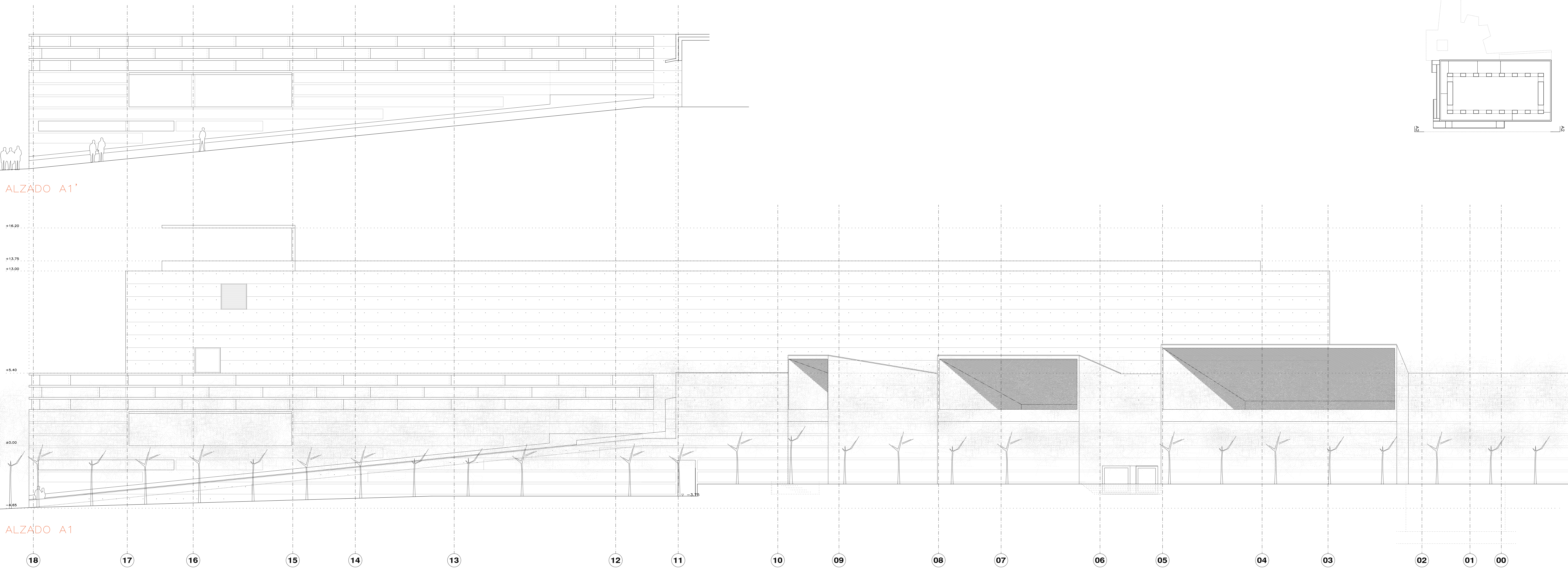
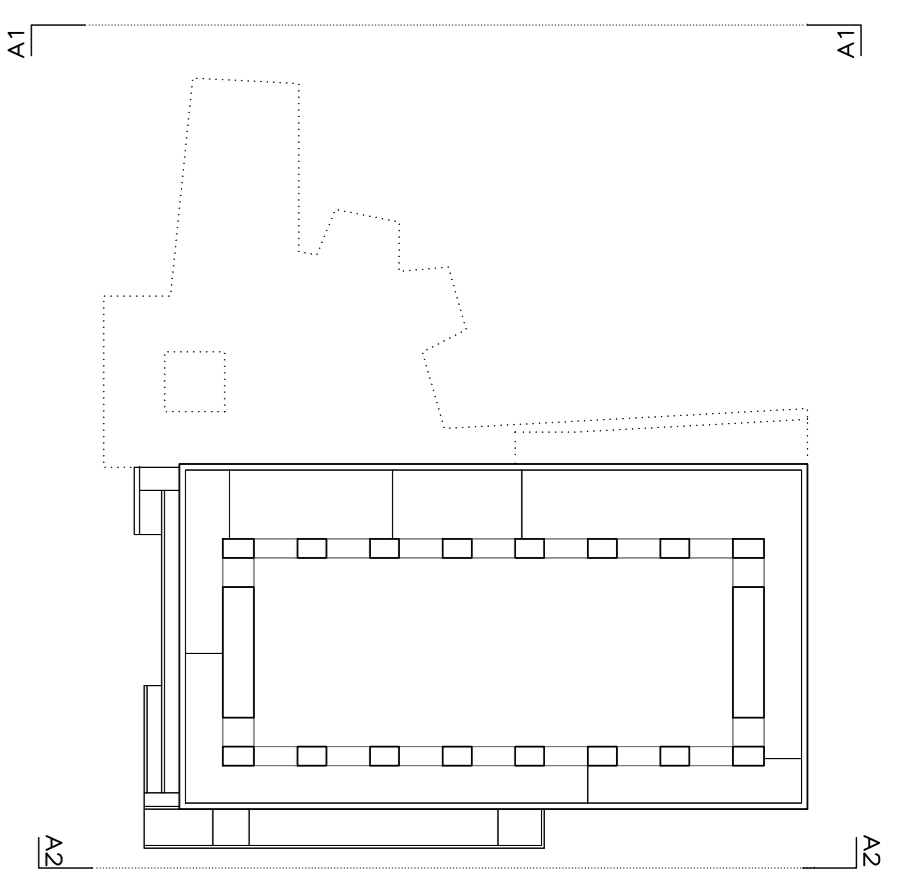

NOTA: REVISIÓN DICIEMBRE 2022

APARTAMENTO DE SANTA ELISA DEL RÍO (BZA)

PROYECTO: PALACIO DE CONGRESOS DE SANTA ELISA DEL RÍO
PROYECTO DE SENSACIÓN

AUTORES DEL PROYECTO: JESÚS UARGO AGUIRRE, EDUARDO ESCOBAR GONZÁLEZ

ESTADIÓN DEL PROYECTO: MAQUETA 7 - PLAN PARCIAL MARC. SAN ELISA DEL RÍO

FECHA: 17/100
FECHA IMPRESIÓN: octubre 2022

A07

NOTA: LA COTA 80.00 SE CORRESPONDE CON LA +8.00 ABSOLUTA

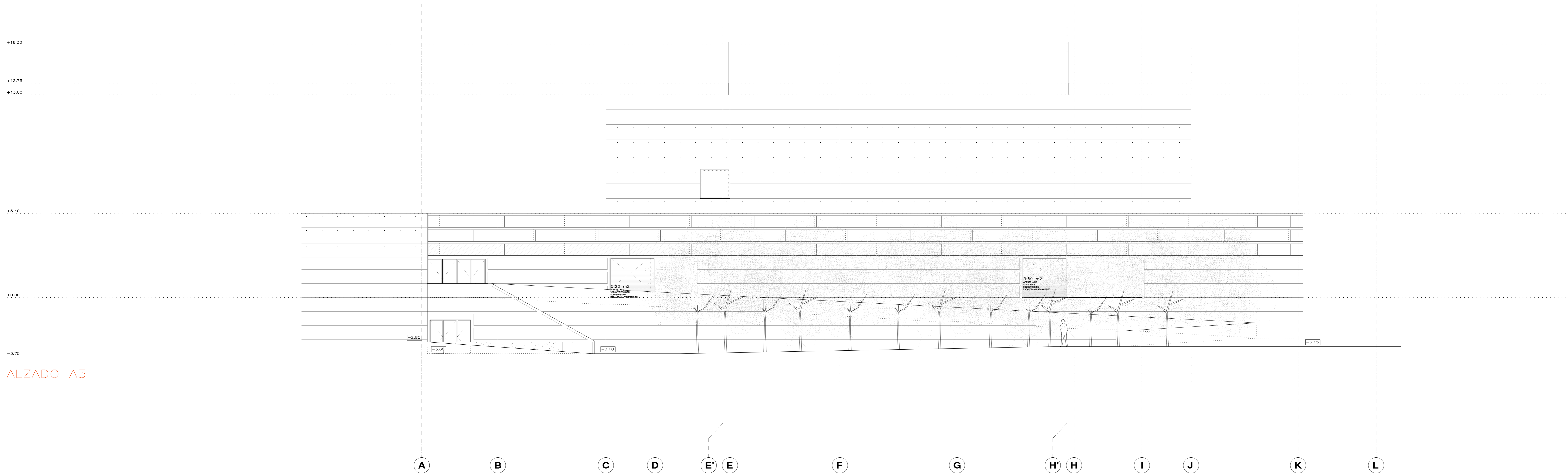
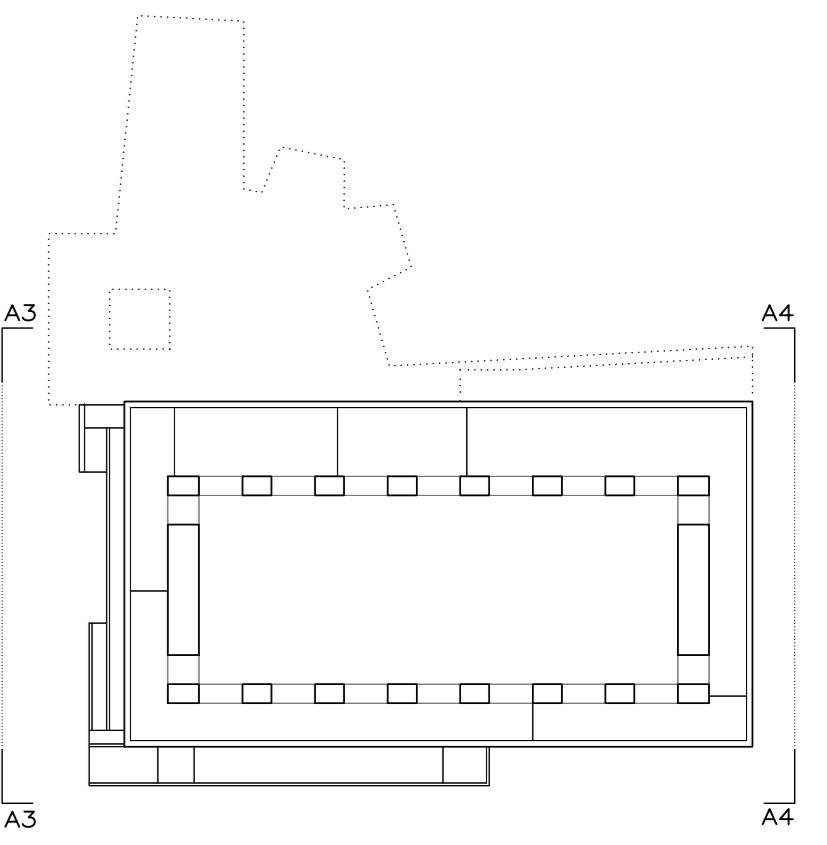

ALZADO A3

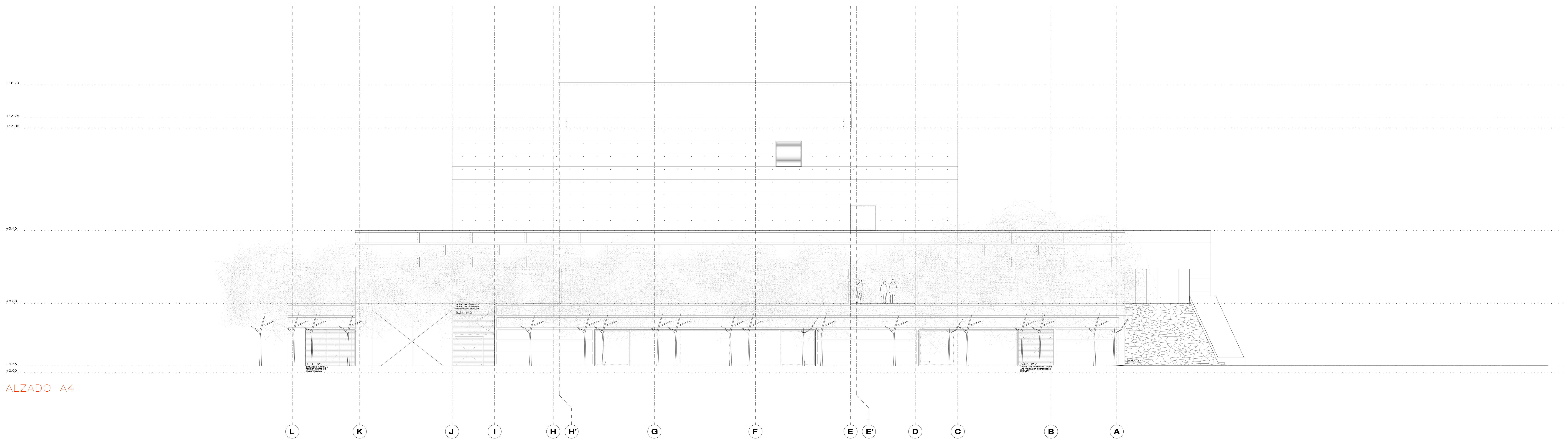

ALZADO A4

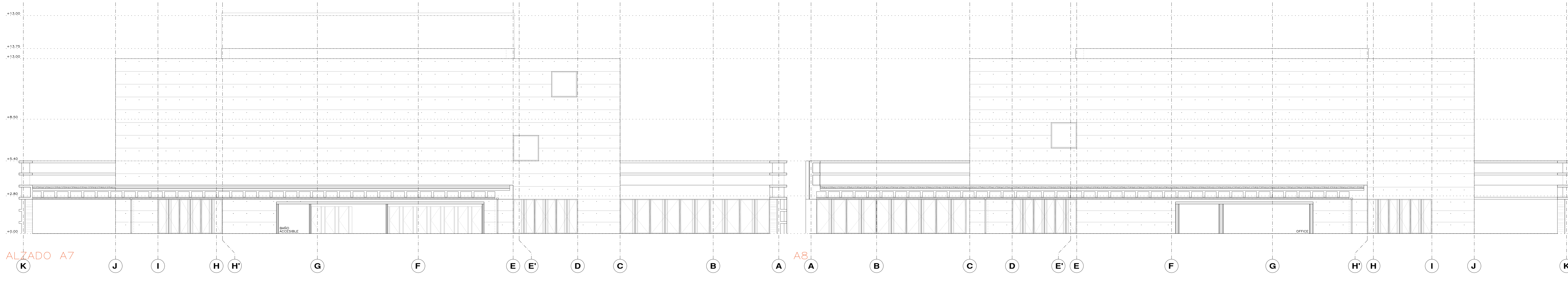
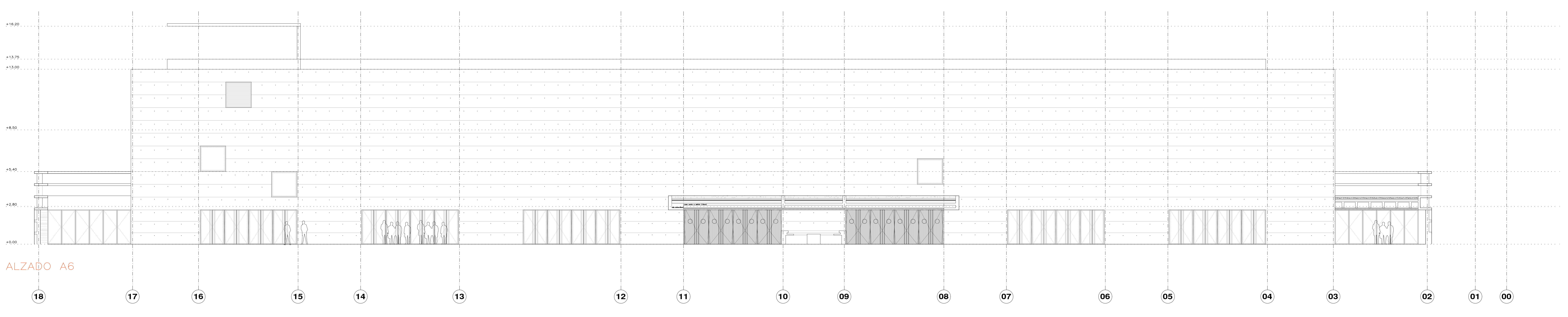
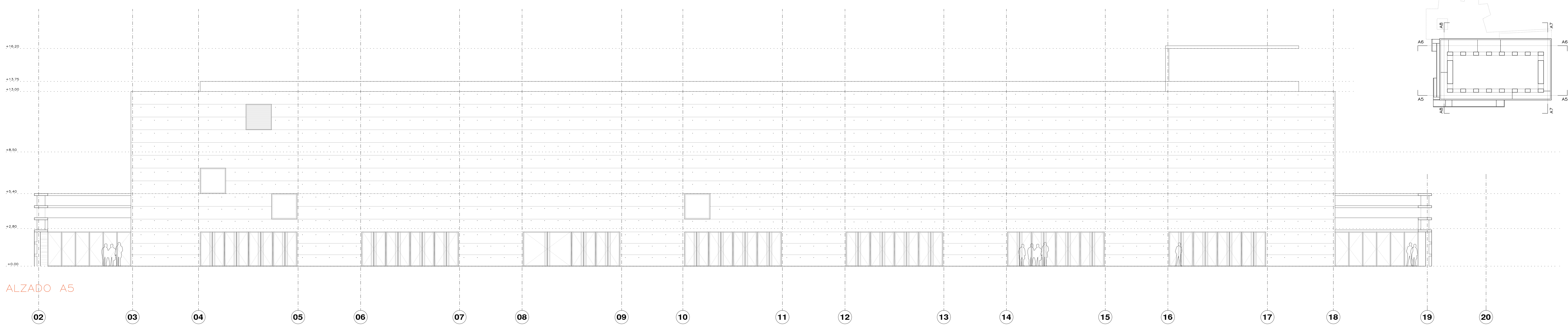
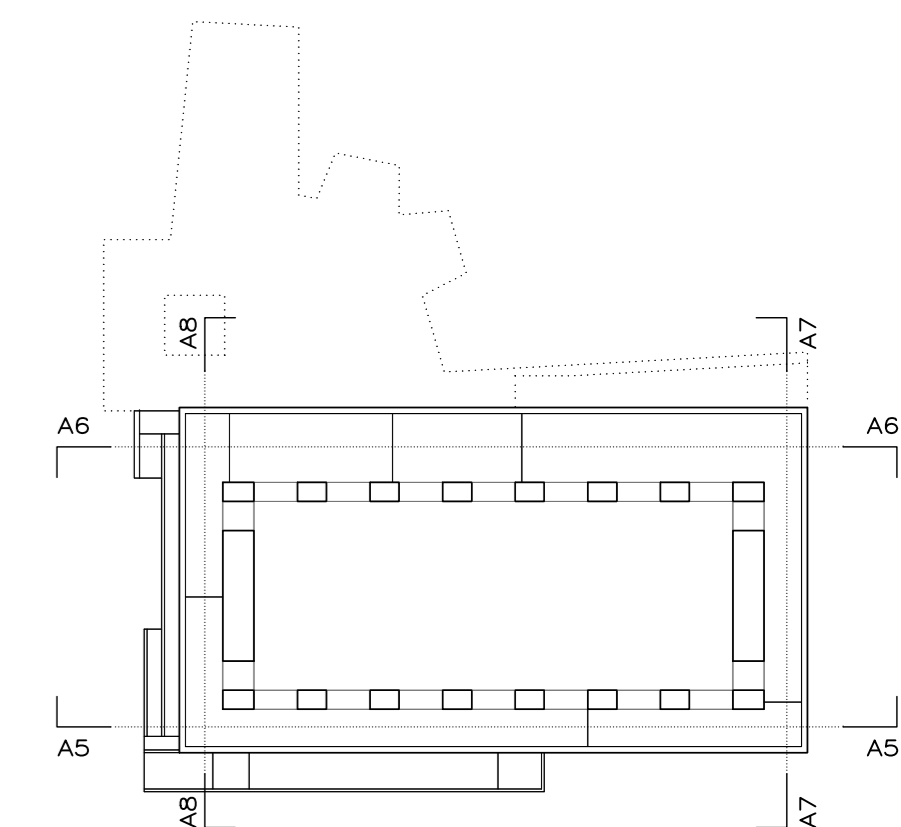

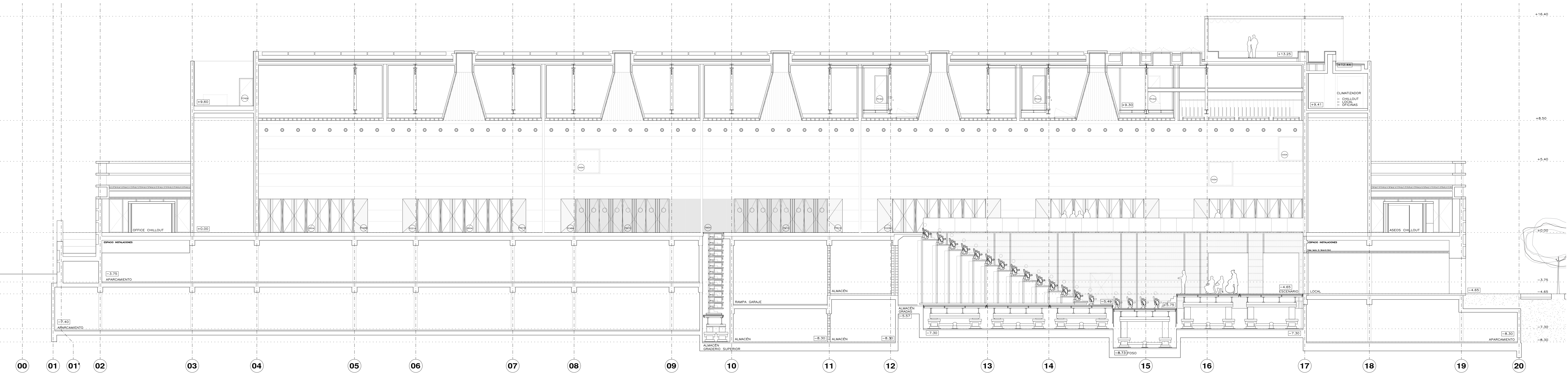

SECCIÓN LONGITUDINAL HH'
GRADERIO BAJO ABIERTO

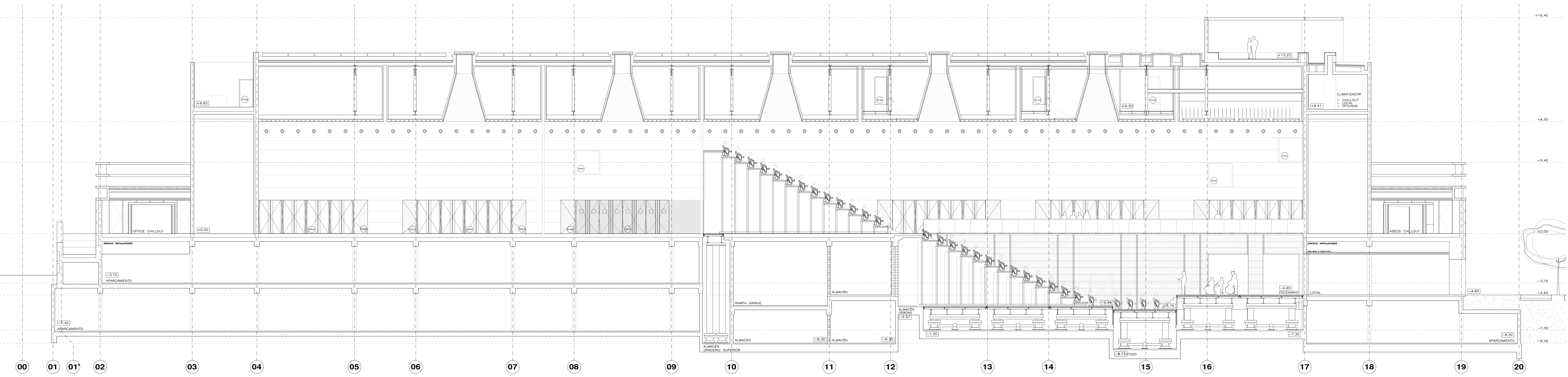

SECCIÓN LONGITUDINAL HH'
GRADERIO BAJO Y ALTO ABIERTO

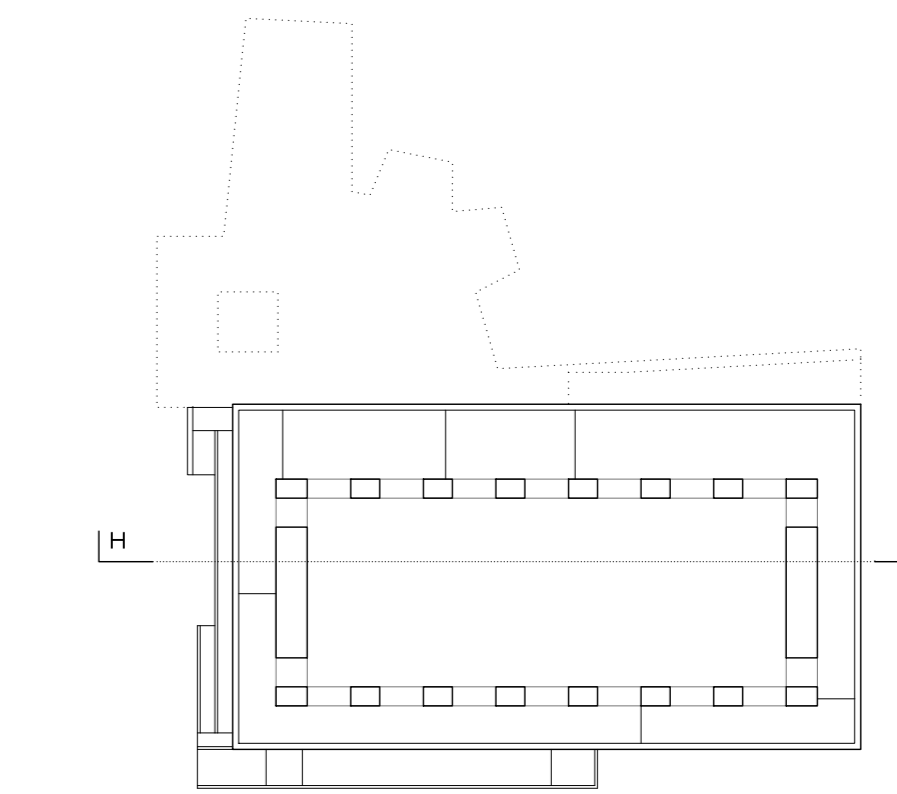

NOTA: REVISIÓN DICIEMBRE 2022

APARTAMENTO DE SANTA EULALIA DEL RÍO (BRZA)

PROYECTO: FASE 2 - PALACIO DE CONGRESOS DE SANTA EULALIA DEL RÍO
PROYECTO DE EJECUCIÓN

AUTORES DEL PROYECTO: JESÚS UARGO AGUIRRE, EDUARDO ESCOBEDO GONZÁLEZ

ESTADIÓN DEL PROYECTO: MIRANDA 7 - PLAN PARCEL. MARC. S/N. EULALIA DEL RÍO

FECHA: 17/100
FIRMADO: DIN AD
FECHA: octubre 2022

A13

PROYECTO: ARQUITECTURA SECCIONES LONGITUDINALES: H CONTIGUAS

NOTA: LA COTA 80.00 SE CORRESPONDE CON LA +8.00 ABSOLUTA

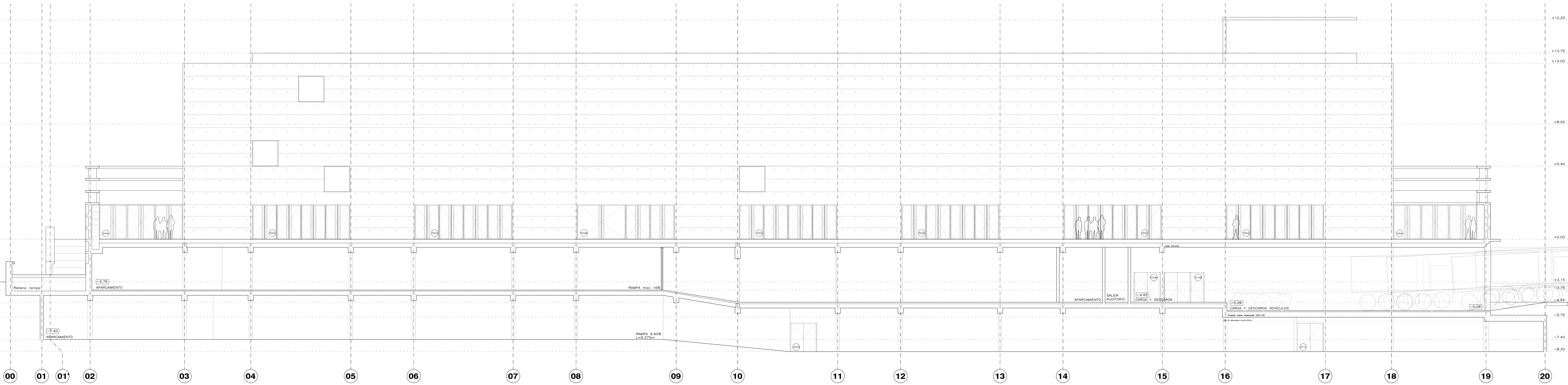

SECCIÓN LONGITUDINAL FF"

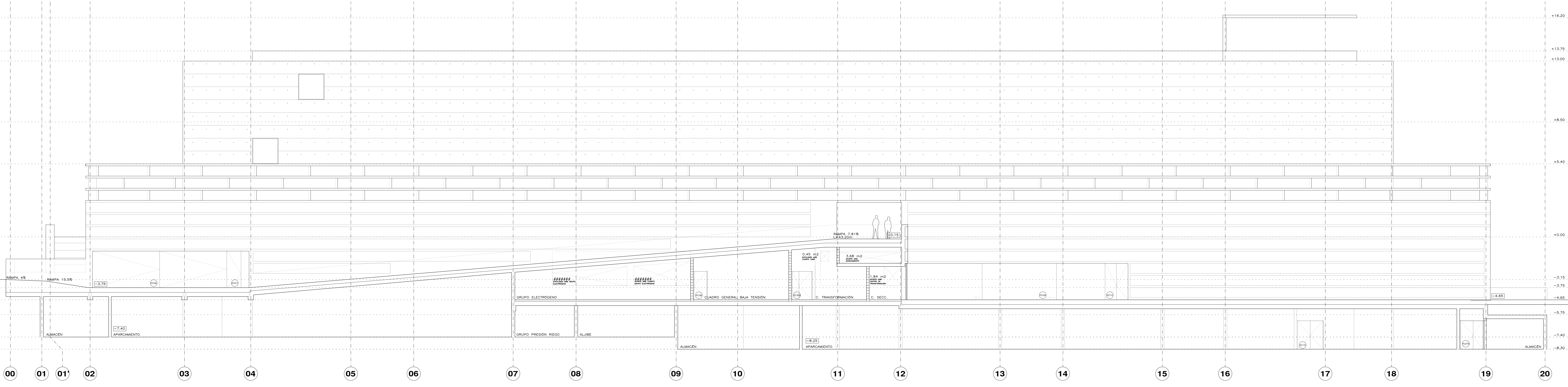

SECCIÓN LONGITUDINAL GG"

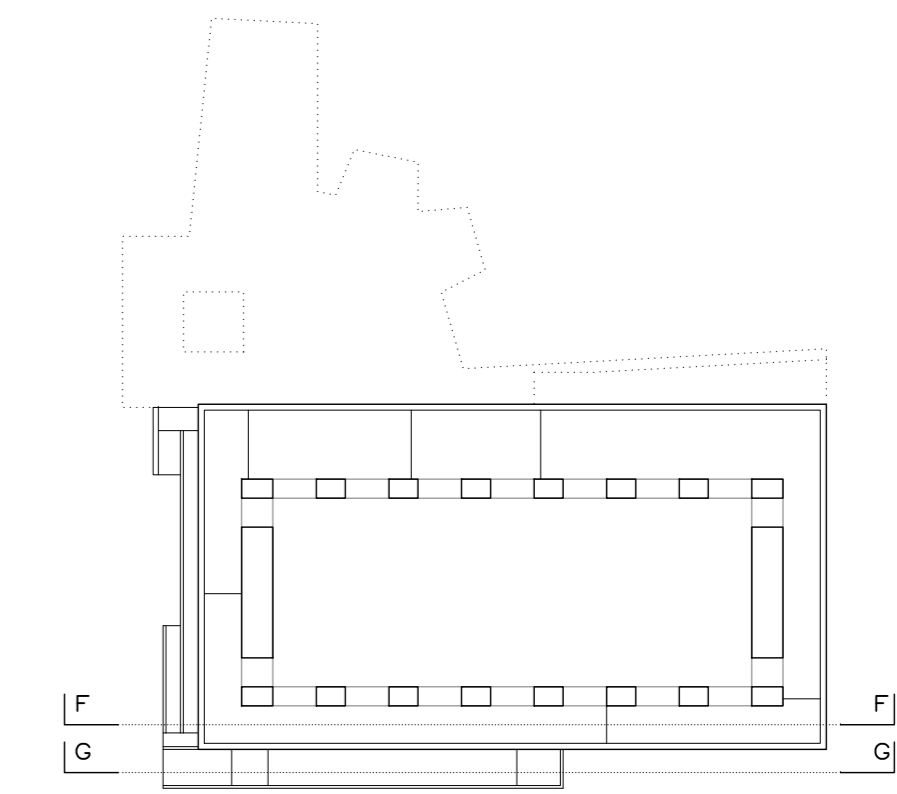

NOTA: REVISIÓN DICIEMBRE 2022

APARTAMENTO DE SANTA ELIZABETH DEL RIO (BRZA)

PROYECTO: FASE II - PALACIO DE CONGRESOS DE SANTA ELIZABETH DEL RIO
PROYECTO DE EJECUCIÓN

AUTORES DEL PROYECTO:
JESUS UARGO AGUIRRE
EDUARDO ESCOBEDO GONZALEZ

ESTADION DEL PROYECTO:
MADIANA 7 - PLAN PAREAL MARC. SAN ELIZABETH DEL RIO

ESTADION:
MADIANA 7 - PLAN PAREAL MARC. SAN ELIZABETH DEL RIO
SECCIONES LONGITUDINALES: F-G

A15

ESCALA: 1/100
FECHA: 17/10/2022
PROYECTO: MADIANA 7 - PLAN PAREAL MARC. SAN ELIZABETH DEL RIO
AUTOR: JESUS UARGO AGUIRRE
DISEÑO: EDUARDO ESCOBEDO GONZALEZ
COORDINADOR: EDUARDO ESCOBEDO GONZALEZ
NOTA: LA COTA 00.00 SE CORRESPONDE CON LA +0.00 ABSOLUTA

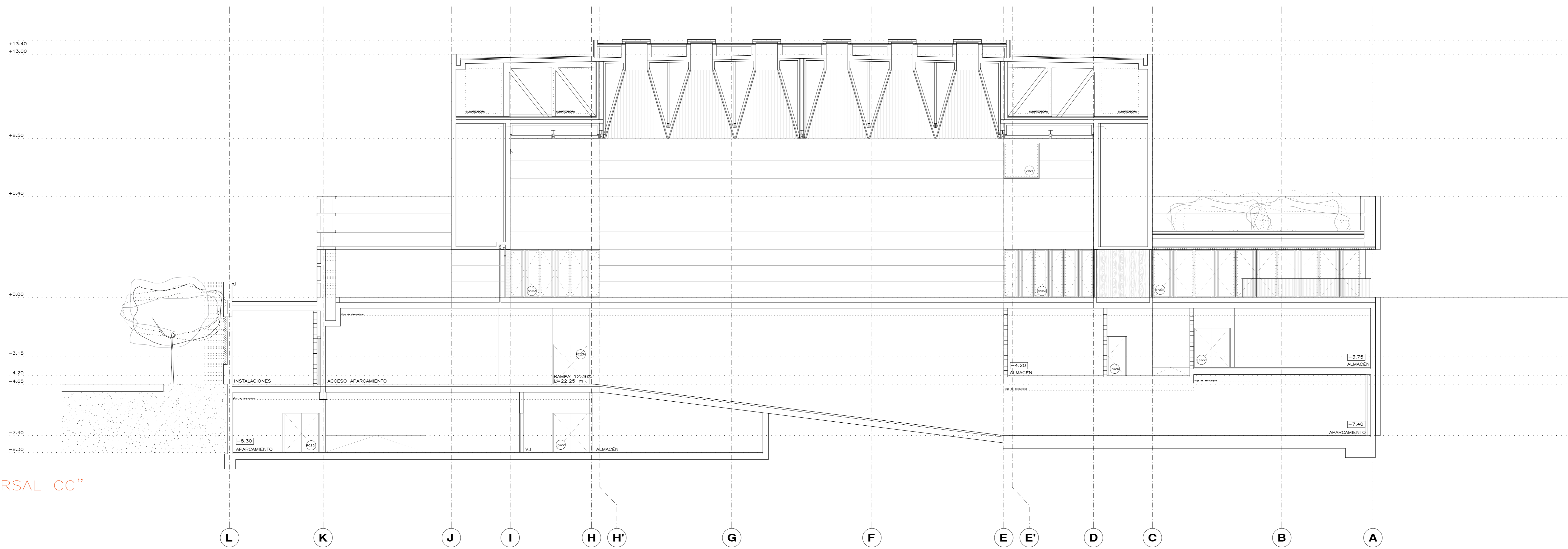

SECCIÓN TRANSVERSAL CC"

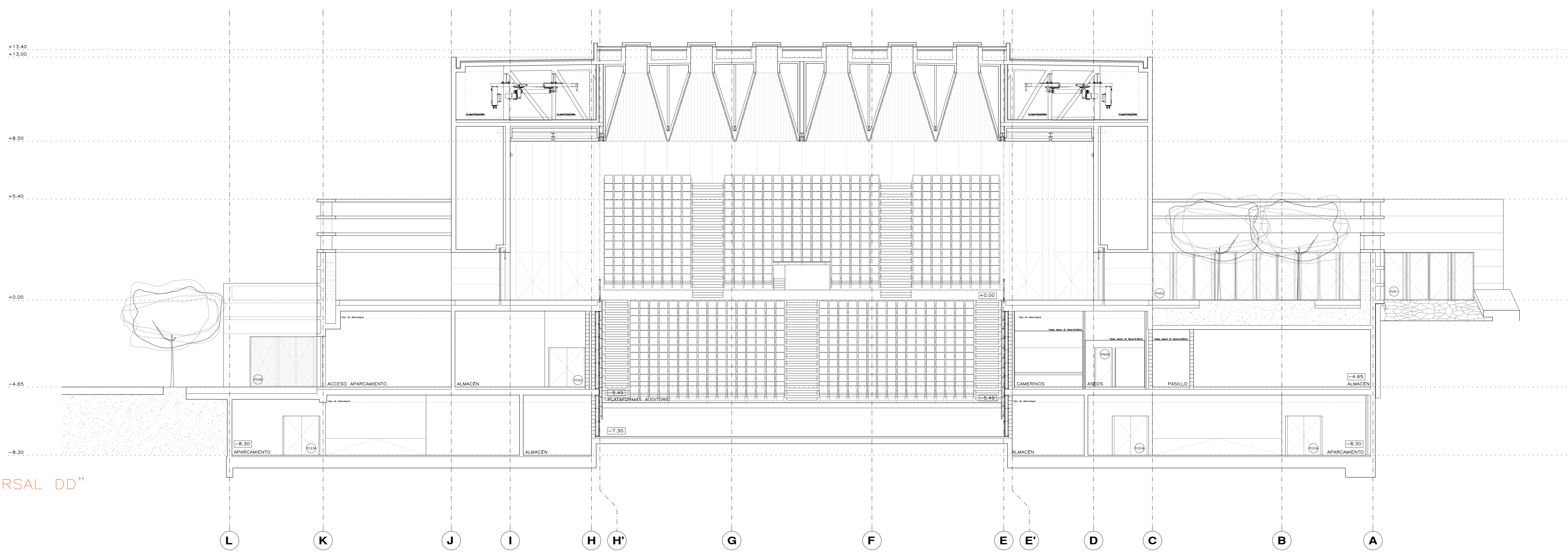

SECCIÓN TRANSVERSAL DD"

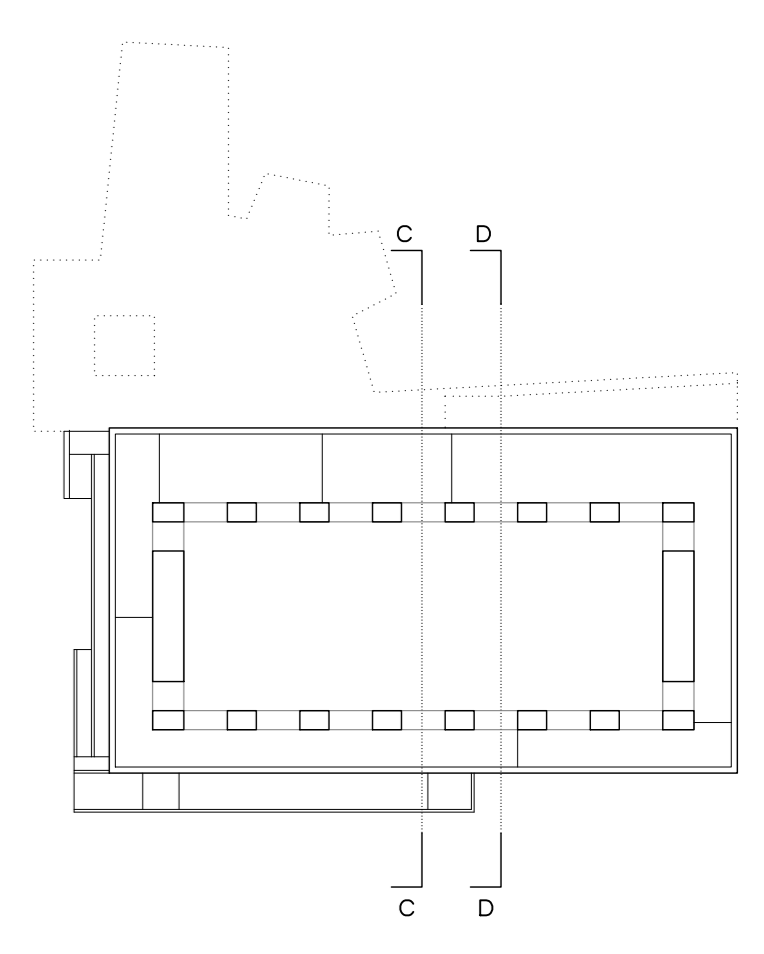

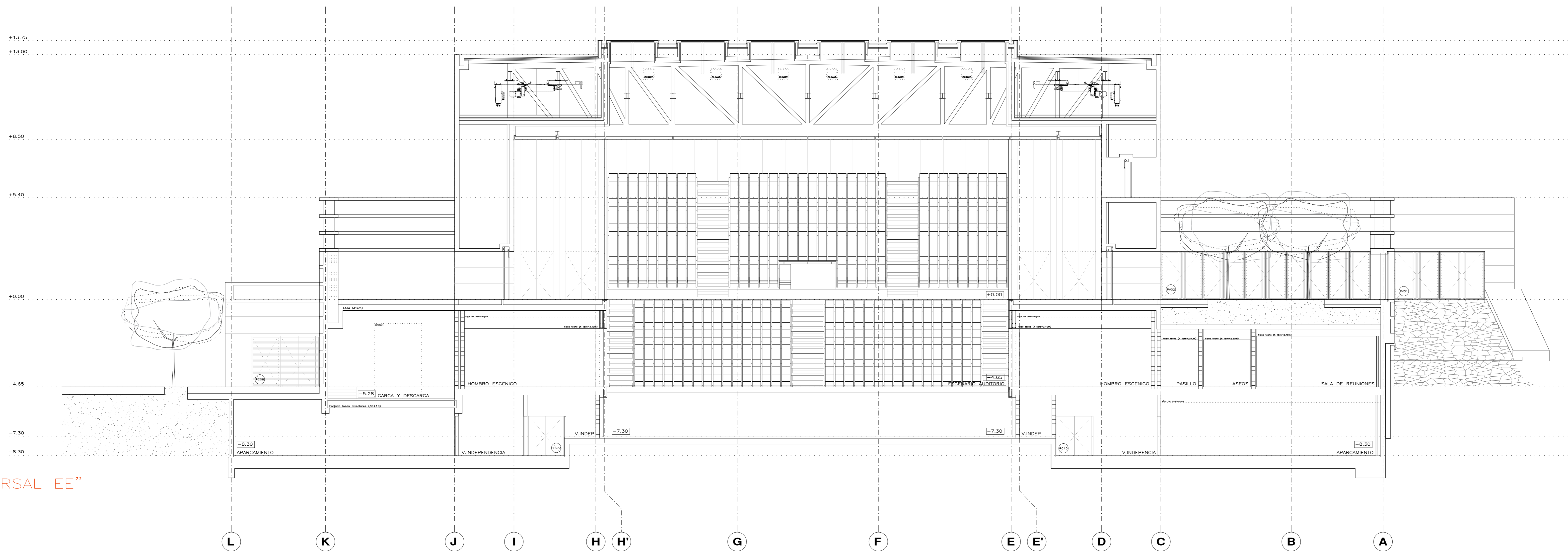

SECCIÓN TRANSVERSAL EE'

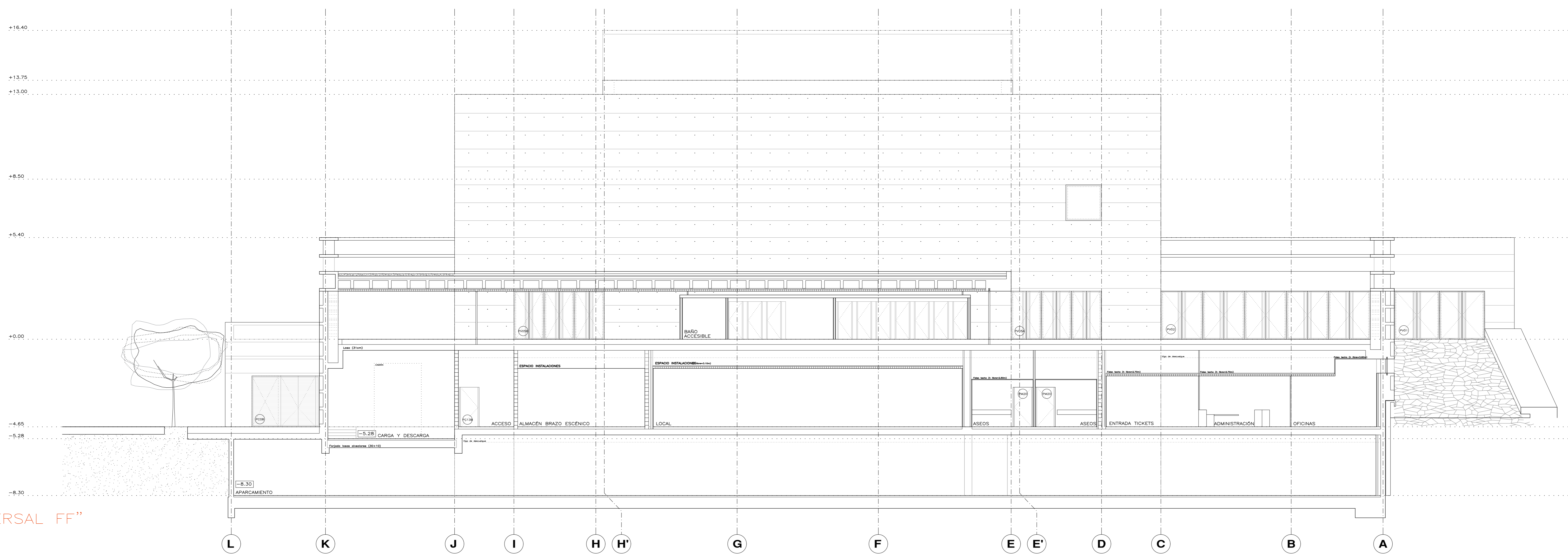

SECCIÓN TRANSVERSAL FF'

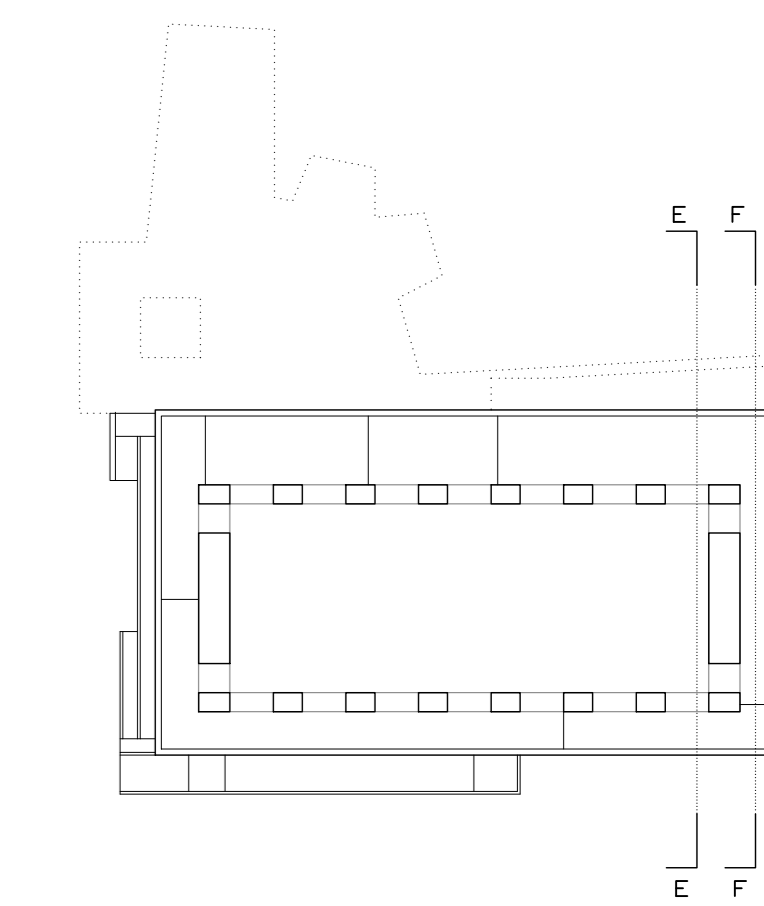

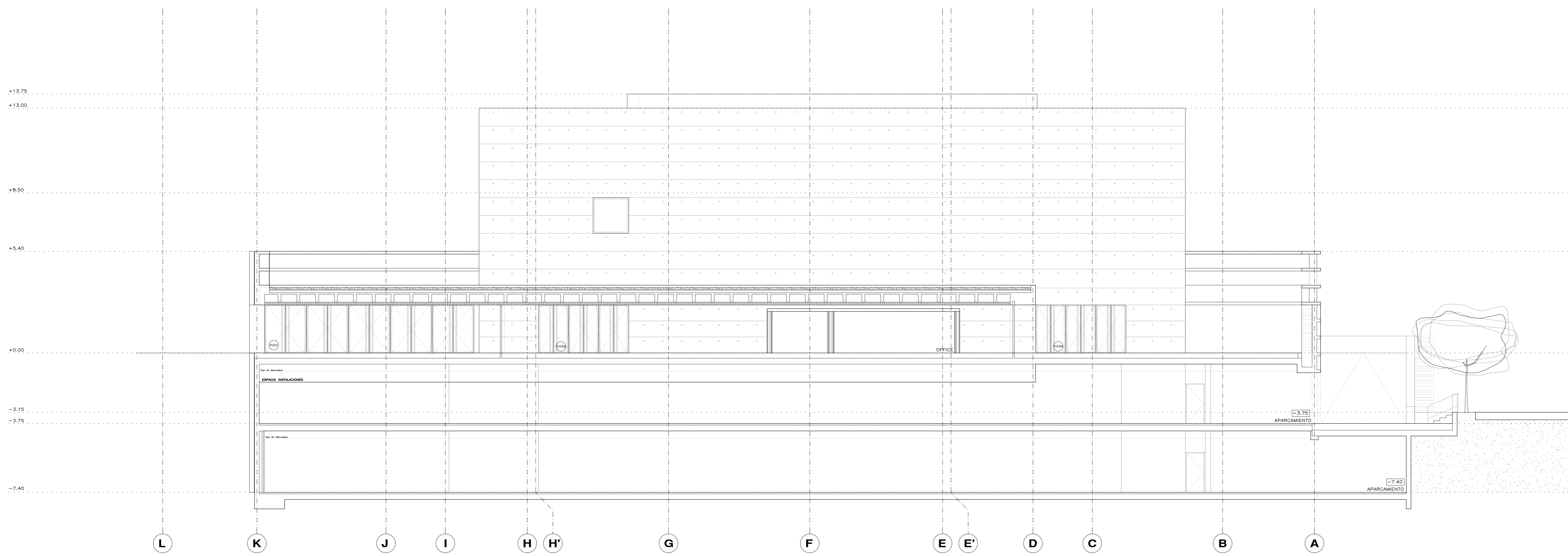

SECCIÓN TRANSVERSAL GG"

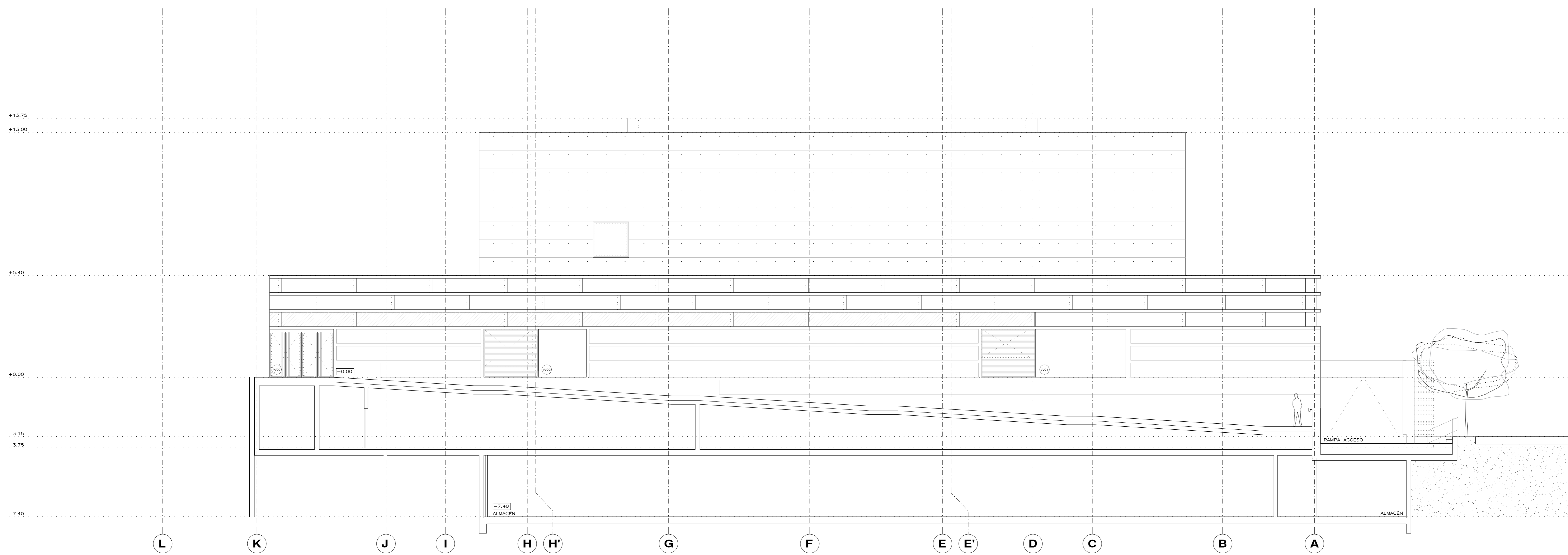

SECCIÓN TRANSVERSAL HH"

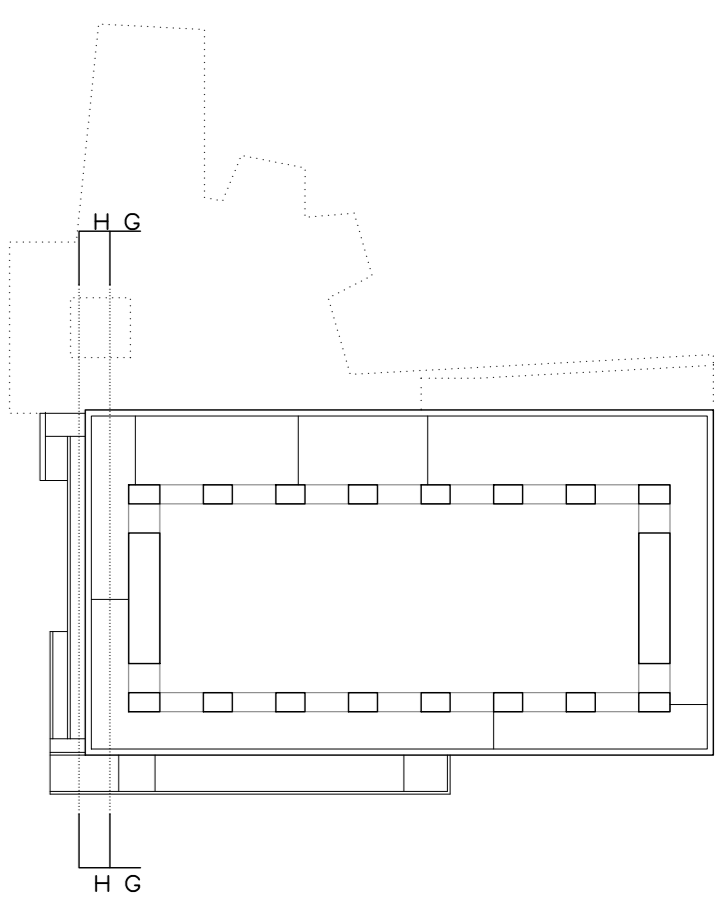

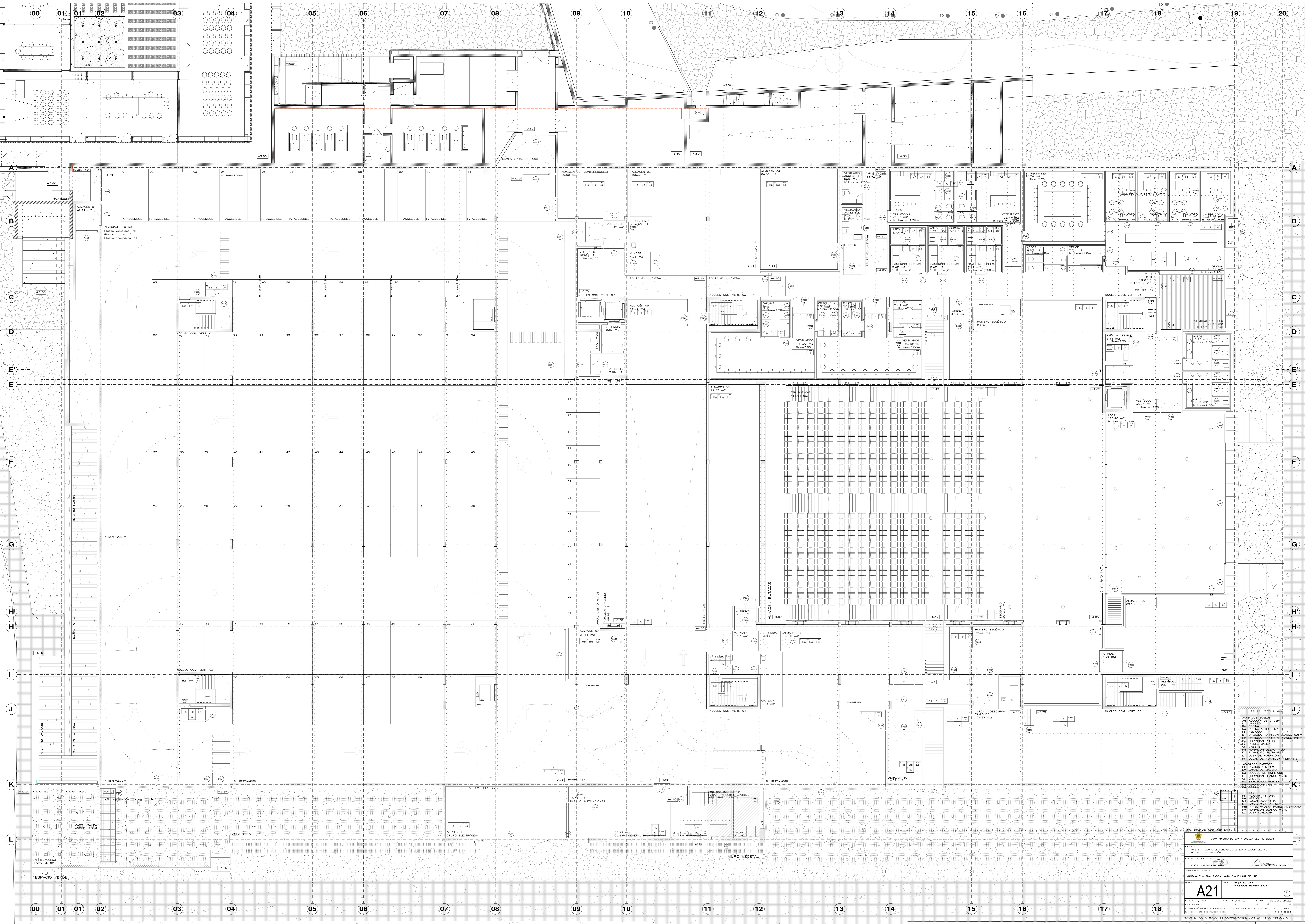

- ACABADOS BUELOS
- B1 SUELO DE MADERA
 - B2 SUELO METALIZANTE
 - B3 PÉDREGA
 - B4 BALDOSA HOMOGÉNEA BLANCO 60x60
 - B5 BALDOSA HOMOGÉNEA BLANCO 28x28
 - B6 HOMOGÉNEO PULIDO
 - B7 PIEDRA CALZA
 - B8 GRESIL
 - B9 HOMOGÉNEO DESMONTABLE
 - B10 PAVIMENTO FILTRANTE
 - B11 LOSA DE HORMIGÓN
 - B12 LOSAS DE HORMIGÓN FILTRANTE
- ACABADOS PAREDES
- P1 LACADO Y PINTURA
 - P2 LAMINADO DE MADERA
 - P3 BLOQUE DE HORMIGÓN
 - P4 HOMOGÉNEO BLANCO VISO
 - P5 GRESILADO MORTERO
 - P6 BLOQUE DE HORMIGÓN
 - P7 BLOQUE DE HORMIGÓN
 - P8 LOSA ALVEOLAR
- TECHOS
- T1 BLOQUEO Y PINTURA
 - T2 LAMINADO DE MADERA
 - T3 LAMINADO DE MADERA 15x15
 - T4 PANEL MADERA ROBLE AMERICANO
 - T5 HOMOGÉNEO BLANCO VISO
 - T6 LOSA ALVEOLAR

NOTA: REVISIÓN DICIEMBRE 2022

PROYECTO: APARTAMENTO DE SANTA EULALIA DEL RIO (B2A)

FASE: PLAN PARCIAL PARA EL CONGRESO DE SANTA EULALIA DEL RIO
PROYECTO DE LEGISLACIÓN

AUTORES DEL PROYECTO:
JESÚS UARGAS AGUIRRE
EQUIPO TÉCNICO: JESÚS UARGAS AGUIRRE, EDUARDO VIZCARRA GONZÁLEZ

SITUACIÓN DEL PROYECTO:
MADRID 7 - PLAN PARCIAL PARA EL CONGRESO DE SANTA EULALIA DEL RIO

PROYECTO DE LEGISLACIÓN: ACABADOS PLANTA BAJA

A21

ESCALA: 1/100 FORMATO: DIN A0 FECHA: octubre 2022

COPIA IMPRESA COPIA DIGITAL COPIA EN PANTALLA COPIA EN TABLET COPIA EN MÓVIL

NOTA: LA COTA 00.00 SE CORRESPONDE CON LA +0.00 ABSOLUTA

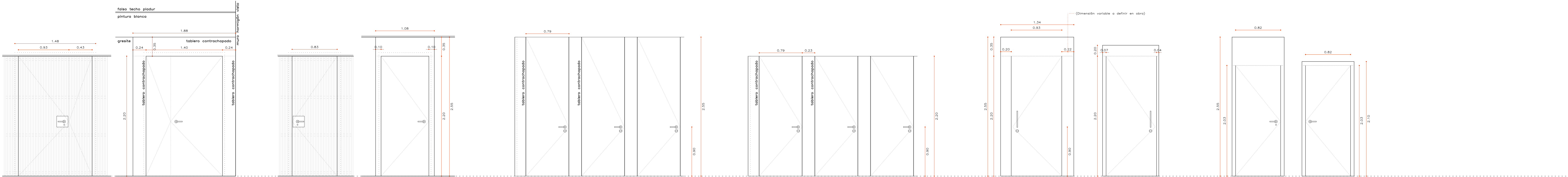

PM-1
PUERTA INTERIOR DE MADERA ABATIBLE DE DOS HOJAS.
ACCESO ASEOS FASE 1
COMPLETA POR:

- 2 HOJAS ABATIBLES MAZCA DE TABLERO DM 40 mm DE ESPESOR, MEDIDAS DE HOJA 92,5x220cm ± 42,5x220.
- APERTURA HACIA EL INTERIOR
- ACABADO INTERIOR: CHAPADO CON TABLERO DM 10mm LACADO EN COLOR A DEFINIR POR D.O
- ACABADO EXTERIOR: VELO NEGRO + 4 RASTRELES HORIZONTALES MADERA DE PINO LACADOS EN COLOR A DEFINIR POR D.O 40x40mm + LISTONES DE MADERA DE ROBLE AMERICANO 30x40mm SEPARADOS 30mm. INCLUYE MATERIAL DE RECEPCIÓN, ENMASADO CON ACABADO EXTERIOR.

INCLUYE CERCO OCULTO DE MADERA
PRECERO OCULTO DE TUBO DE ACERO GALVANIZADO

TAPAJUNTAS Y REMATE EMBOCADURA INTERIOR (JAMAS Y DINTEL) DE TABLERO DM 10mm LACADO EN COLOR A DEFINIR POR D.O. HASTA ENMASAR CON ACABADO (SEGUN DIBUJO). INCLUIDO MATERIAL DE RECEPCIÓN.

- HERRAJES B90-1-1**
- Carpintera de resbalón y cerrajo EROCOH-BMS ref. 4/360 PZM 60 con función K. Frente y cerradero en acero inox.
 - 2 Pasadores de simple acción para puertas de madera EROCOH ref. 105/1401 Buen tubo de acero de 11 mm. en acero inox.
 - Juego de moñito de 20 mm diámetro cortafuega de alta durabilidad (1.500.000 ciclos) EN 179 EN 1906 DN 18273 con resaca redonda de 55x10,5 mm en acero inox.
 - 18273 EROCOH-BMS ref. 4/4011 RF EN 179 EN 1906-7 DN 18273 con resaca redonda de 55x10,5 mm en acero inox.
 - Juego de locavetes EROCOH-BMS ref. 4/3011 PZP con estructura con resaca inferior de acero de 55x9 mm con fijaciones a una cara
 - Cilindro doble de seguridad perfil normalizado europeo. EROCOH mod. EXPERT
 - 3 Bisagras ocultas cortafuega de 177x3428 mm. EROCOH ref. 105/0230 para puertas hasta 90 kg. Acabado plata.
 - Cierros de acero con sistema de accionamiento por levas cortafuega EN 1154 EROCOH ref. 19/1500-1501 EN 2-4 ajustable 180°-15° y golpe final. Color plata.
 - Borneo para sellado inferior EROCOH ref. SCHALL-EX ULTRA insonorización, cortavientos, cortafuegos.
 - Cilindro de acero con plan de cierre bético.
 - Tapa de suato de 52 mm. EROCOH ref. ERT.P.5120 fijación con taco de expansión. En acero inox. mate

1 ud planta de acceso

1 ud planta de acceso

1 ud planta de acceso

1 ud planta de acceso

1 ud planta de acceso

1 ud planta de acceso

1 ud planta de acceso

1 ud planta de acceso

1 ud planta de acceso

1 ud planta de acceso

1 ud planta de acceso

1 ud planta de acceso

1 ud planta de acceso

1 ud planta de acceso

1 ud planta de acceso

1 ud planta de acceso

1 ud planta de acceso

1 ud planta de acceso

1 ud planta de acceso

1 ud planta de acceso

1 ud planta de acceso

PM-2 RF
PUERTA INTERIOR DE ACERO ABATIBLE DE UNA HOJA. E2-60-E5
ACCESO GUARDARROPA
COMPLETA POR:

- HOJA ABATIBLE DE ACERO, MEDIDAS DE HOJA 82,5x220cm ± APERTURA HACIA EL INTERIOR
- ACABADO INTERIOR: CHAPADO CON TABLERO DM 10mm LACADO EN COLOR A DEFINIR POR D.O
- ACABADO EXTERIOR: VELO NEGRO + 4 RASTRELES HORIZONTALES MADERA DE PINO LACADOS EN COLOR A DEFINIR POR D.O 40x40mm + LISTONES DE MADERA DE ROBLE AMERICANO 30x40mm SEPARADOS 30mm. INCLUYE MATERIAL DE RECEPCIÓN, ENMASADO CON ACABADO EXTERIOR

MARCO OCULTO DE TUBO DE ACERO GALVANIZADO
PRECERO OCULTO DE TUBO DE ACERO GALVANIZADO 25x30mm.

TAPAJUNTAS Y REMATE EMBOCADURA INTERIOR (JAMAS Y DINTEL) DE TABLERO DM 10mm LACADO EN COLOR A DEFINIR POR D.O. HASTA ENMASAR CON ACABADO (SEGUN DIBUJO). INCLUIDO MATERIAL DE RECEPCIÓN.

- HERRAJES B90-1-3**
- Carpintera de resbalón y cerrajo independiente EROCOH -BMS ref. 4/360 PZM 65. Frente y cerradero en acero inox.
 - Juego de moñito de 20 mm diámetro cortafuega de alta durabilidad (1.500.000 ciclos) EN 179 EN 1906 DN 18273 con resaca redonda de 55x10,5 mm en acero inox. mate
 - Juego de locavetes EROCOH-BMS ref. 4/3011 PZP con estructura con resaca inferior de acero de 55x9 mm con fijaciones a una cara
 - Cilindro doble de seguridad perfil normalizado europeo. EROCOH mod. EXPERT
 - 3 Bisagras ocultas cortafuega de 177x3428 mm. EROCOH ref. 105/0230 para puertas hasta 90 kg. Acabado plata.
 - Cierros de acero con sistema de accionamiento por levas cortafuega EN 1154 EROCOH ref. 19/1500-1501 EN 2-4 ajustable 180°-15° y golpe final. Color plata.
 - Borneo para sellado inferior EROCOH ref. SCHALL-EX ULTRA insonorización, cortavientos, cortafuegos.
 - Cilindro de acero con plan de cierre bético.
 - Tapa de suato de 52 mm. EROCOH ref. ERT.P.5120 fijación con taco de expansión. En acero inox. mate

1 ud planta de acceso

1 ud planta de acceso

1 ud planta de acceso

1 ud planta de acceso

1 ud planta de acceso

1 ud planta de acceso

1 ud planta de acceso

1 ud planta de acceso

1 ud planta de acceso

1 ud planta de acceso

1 ud planta de acceso

1 ud planta de acceso

1 ud planta de acceso

1 ud planta de acceso

1 ud planta de acceso

1 ud planta de acceso

1 ud planta de acceso

1 ud planta de acceso

1 ud planta de acceso

1 ud planta de acceso

1 ud planta de acceso

PM-3
PUERTA INTERIOR DE MADERA ABATIBLE DE UNA HOJA.
INDOOROS ASEOS F1
COMPLETA POR:

- HOJA ABATIBLE DE TABLERO DM 20 mm, MEDIDAS DE HOJA 79x250cm. APERTURA HACIA EL INTERIOR
- ACABADO INTERIOR: TABLERO DM 10mm LACADO EN COLOR A DEFINIR POR D.O
- ACABADO EXTERIOR: TABLERO DM 10mm LACADO EN COLOR A DEFINIR POR D.O

INCLUYE CERCO OCULTO DE MADERA
PRECERO DE MADERA DE PINO 25x50mm

TAPAJUNTAS Y REMATE EMBOCADURA INTERIOR (JAMAS Y DINTEL) DE MADERA LACADA EN COLOR A DEFINIR POR D.O. HASTA ENMASAR CON ACABADO (SEGUN DIBUJO). INCLUIDO MATERIAL DE RECEPCIÓN.

- HERRAJES 79x-4-2**
- Carpintera de resbalón y cerrajo independiente EROCOH ref. 4/360 BAD 60 con función M. Frente y cerradero en acero inox.
 - Juego de moñito de 20 mm diámetro de alta durabilidad (1.500.000 ciclos) EN 179 EN 1906 DN 18273 con resaca redonda de 55x10,5 mm en acero inox.
 - Juego de locavetes EROCOH-BMS ref. 4/3011 PZP con estructura con resaca inferior de acero de 55x9 mm con fijaciones a una cara
 - Cilindro de acero con plan de cierre bético.
 - Tapa de suato de 52 mm. EROCOH ref. ERT.P.5120 fijación con taco extra-fuerte tipo UXT1600 tornillo B400mm. de expansión. En acero inox.

1 ud planta de acceso

1 ud planta de acceso

1 ud planta de acceso

1 ud planta de acceso

1 ud planta de acceso

1 ud planta de acceso

1 ud planta de acceso

1 ud planta de acceso

1 ud planta de acceso

1 ud planta de acceso

1 ud planta de acceso

1 ud planta de acceso

1 ud planta de acceso

1 ud planta de acceso

1 ud planta de acceso

1 ud planta de acceso

1 ud planta de acceso

1 ud planta de acceso

1 ud planta de acceso

1 ud planta de acceso

1 ud planta de acceso

PM-4
PUERTA INTERIOR DE MADERA ABATIBLE DE UNA HOJA.
INDOOROS ASEOS CHLLOUT
COMPLETA POR:

- HOJA ABATIBLE DE TABLERO DM 20 mm, MEDIDAS DE HOJA 79x250cm. APERTURA HACIA EL INTERIOR
- ACABADO INTERIOR: TABLERO DM 10mm LACADO EN COLOR A DEFINIR POR D.O
- ACABADO EXTERIOR: CHAPADO CON TABLERO DE ROBLE AMERICANO 10mm. ENMASADA CON ACABADO EXTERIOR

INCLUYE CERCO OCULTO DE MADERA
PRECERO DE MADERA DE PINO 25x50mm

TAPAJUNTAS Y REMATE EMBOCADURA INTERIOR (JAMAS Y DINTEL) DE MADERA LACADA EN COLOR A DEFINIR POR D.O. HASTA ENMASAR CON ACABADO (SEGUN DIBUJO). INCLUIDO MATERIAL DE RECEPCIÓN.

- HERRAJES 79x-4-4**
- Carpintera de resbalón y cerrajo independiente EROCOH ref. 4/360 BAD-R 60. Frente y cerradero en acero inox. mate
 - Juego de locavetes de 19 mm EROCOH ref. 105/1602-19-600 en acero inox. mate
 - Juego de moñito de 20 mm diámetro de alta durabilidad (1.500.000 ciclos) EN 179 EN 1906 DN 18273 con resaca redonda de 55x10,5 mm en acero inox. mate
 - 3 Bisagras ocultas cortafuega de 177x3428 mm. EROCOH ref. 105/0230 para puertas hasta 90 kg por 3 unidades. Acabado plata.
 - Frente tipo de 19 mm. mm. EROCOH ref. 105/4900 fijación mediante resaca redonda de 50 mm. En acero inox. mate.
 - Cilindro doble de seguridad perfil normalizado europeo. EROCOH mod. EXPERT
 - Carpinterías ocultas de accionamiento por levas cortafuega EN 1154 EROCOH ref. 19/1500-1501 EN 2-4 ajustable 180°-15° y golpe final. Color plata.
 - Borneo para sellado inferior de hoja EROCOH-ATIMER ref. insonorización 400B.
 - Tapa de suato de 52 mm. EROCOH ref. ERT.P.5120 fijación con taco extra-fuerte tipo UXT1600 tornillo B400mm. de expansión. En acero inox. mate

1 ud planta de acceso

1 ud planta de acceso

1 ud planta de acceso

1 ud planta de acceso

1 ud planta de acceso

1 ud planta de acceso

1 ud planta de acceso

1 ud planta de acceso

1 ud planta de acceso

1 ud planta de acceso

1 ud planta de acceso

1 ud planta de acceso

1 ud planta de acceso

1 ud planta de acceso

1 ud planta de acceso

1 ud planta de acceso

1 ud planta de acceso

1 ud planta de acceso

1 ud planta de acceso

1 ud planta de acceso

1 ud planta de acceso

PM-5
PUERTA INTERIOR DE MADERA ABATIBLE DE UNA HOJA.
ACCESO ASEOS ACCESIBLES F1
COMPLETA POR:

- HOJA ABATIBLE MAZCA DE TABLERO DM 40 mm DE ESPESOR, MEDIDAS DE HOJA 92,5x220cm.
- APERTURA HACIA EL EXTERIOR
- ACABADO INTERIOR: CHAPADO CON TABLERO LACADO EN COLOR A DEFINIR POR D.O 10mm
- ACABADO EXTERIOR: CHAPADO CON TABLERO LACADO EN COLOR A DEFINIR POR D.O 10mm. ENMASADA CON ACABADO EXTERIOR

INCLUYE CERCO DE MADERA
PRECERO DE MADERA DE PINO 25x50mm

TAPAJUNTAS Y REMATE EMBOCADURA INTERIOR (JAMAS Y DINTEL) DE MADERA LACADA EN COLOR A DEFINIR POR D.O 10mm. HASTA ENMASAR CON ACABADO (SEGUN DIBUJO). INCLUIDO MATERIAL DE RECEPCIÓN.

- HERRAJES 79x-4-4**
- Carpintera de resbalón y cerrajo independiente EROCOH ref. 4/360 BAD-R 60. Frente y cerradero en acero inox. mate
 - Juego de locavetes de 19 mm EROCOH ref. 105/1602-19-600 en acero inox. mate
 - Juego de moñito de 20 mm diámetro cortafuega de alta durabilidad (1.500.000 ciclos) EN 179 EN 1906 DN 18273 con resaca redonda de 55x10,5 mm en acero inox. mate
 - 3 Bisagras ocultas cortafuega de 177x3428 mm. EROCOH ref. 105/0230 para puertas hasta 90 kg por 3 unidades. Acabado plata.
 - Frente tipo de 19 mm. mm. EROCOH ref. 105/4900 fijación mediante resaca redonda de 50 mm. En acero inox. mate.
 - Cilindro doble de seguridad perfil normalizado europeo. EROCOH mod. EXPERT
 - Carpinterías ocultas de accionamiento por levas cortafuega EN 1154 EROCOH ref. 19/1500-1501 EN 2-4 ajustable 180°-15° y golpe final. Color plata.
 - Borneo para sellado inferior de hoja EROCOH-ATIMER ref. insonorización 400B.
 - Tapa de suato de 52 mm. EROCOH ref. ERT.P.5120 fijación con taco extra-fuerte tipo UXT1600 tornillo B400mm. de expansión. En acero inox. mate

1 ud planta de acceso

1 ud planta de acceso

1 ud planta de acceso

1 ud planta de acceso

1 ud planta de acceso

1 ud planta de acceso

1 ud planta de acceso

1 ud planta de acceso

1 ud planta de acceso

1 ud planta de acceso

1 ud planta de acceso

1 ud planta de acceso

1 ud planta de acceso

1 ud planta de acceso

1 ud planta de acceso

1 ud planta de acceso

1 ud planta de acceso

1 ud planta de acceso

1 ud planta de acceso

1 ud planta de acceso

1 ud planta de acceso

PM-6 RF
PUERTA INTERIOR DE ACERO ABATIBLE DE UNA HOJA. E2-60-E5
ACCESO ASEOS CUARTO DE LIMPIEZA ASEOS F1
COMPLETA POR:

- HOJA ABATIBLE ACERO, MEDIDAS DE HOJA 82,5x220cm. APERTURA HACIA EL EXTERIOR
- ACABADO INTERIOR: CHAPADO CON TABLERO LACADO EN COLOR A DEFINIR POR D.O 10mm
- ACABADO EXTERIOR: CHAPADO CON TABLERO LACADO EN COLOR A DEFINIR POR D.O 10mm. ENMASADA CON ACABADO EXTERIOR

MARCO OCULTO DE TUBO DE ACERO GALVANIZADO
PRECERO OCULTO DE TUBO DE ACERO GALVANIZADO 25x30mm.

TAPAJUNTAS Y REMATE EMBOCADURA INTERIOR (JAMAS Y DINTEL) DE MADERA LACADA EN COLOR A DEFINIR POR D.O 10mm. HASTA ENMASAR CON ACABADO (SEGUN DIBUJO). INCLUIDO MATERIAL DE RECEPCIÓN.

- HERRAJES B90-1-3**
- Carpintera de resbalón y cerrajo independiente EROCOH -BMS ref. 4/360 PZM 65. Frente y cerradero en acero inox.
 - Juego de moñito de 20 mm diámetro cortafuega de alta durabilidad (1.500.000 ciclos) EN 179 EN 1906 DN 18273 con resaca redonda de 55x10,5 mm en acero inox.
 - Juego de locavetes EROCOH-BMS ref. 4/3011 PZP con estructura con resaca inferior de acero de 55x9 mm con fijaciones a una cara
 - Cilindro doble de seguridad perfil normalizado europeo. EROCOH mod. EXPERT
 - Carpinterías ocultas de accionamiento por levas cortafuega EN 1154 EROCOH ref. 19/1500-1501 EN 2-4 ajustable 180°-15° y golpe final. Color plata.
 - Borneo para sellado inferior de hoja EROCOH-ATIMER ref. insonorización 400B.
 - Tapa de suato de 52 mm. EROCOH ref. ERT.P.5120 fijación con taco extra-fuerte tipo UXT1600 tornillo B400mm. de expansión. En acero inox. mate

1 ud planta de acceso

1 ud planta de acceso

1 ud planta de acceso

1 ud planta de acceso

1 ud planta de acceso

1 ud planta de acceso

1 ud planta de acceso

1 ud planta de acceso

1 ud planta de acceso

1 ud planta de acceso

1 ud planta de acceso

1 ud planta de acceso

1 ud planta de acceso

1 ud planta de acceso

1 ud planta de acceso

1 ud planta de acceso

1 ud planta de acceso

1 ud planta de acceso

1 ud planta de acceso

1 ud planta de acceso

1 ud planta de acceso

PM-9A
PUERTA INTERIOR DE MADERA ABATIBLE DE UNA HOJA.
ACCESO CHLLOUT
COMPLETA POR:

- HOJA ABATIBLE MAZCA DE TABLERO DM 40 mm DE ESPESOR, MEDIDAS DE HOJA 92,5x220cm. APERTURA HACIA EL INTERIOR
- ACABADO INTERIOR: CHAPADO CON TABLERO DE ROBLE AMERICANO 10mm
- ACABADO EXTERIOR: CHAPADO CON TABLERO DE ROBLE AMERICANO 10mm. ENMASADA CON ACABADO EXTERIOR

INCLUYE CERCO OCULTO DE MADERA
PRECERO DE MADERA DE PINO 25x50mm

TAPAJUNTAS Y REMATE EMBOCADURA INTERIOR (JAMAS Y DINTEL) DE MADERA DE ROBLE AMERICANO 10mm. HASTA ENMASAR CON ACABADO. INCLUIDO MATERIAL DE RECEPCIÓN

- HERRAJES B90-4-4**
- Carpintera de cerrajo EROCOH-BMS ref. 4/360 PZM 60. Frente y cerradero en acero inox.
 - 1 ud tirador interior vertical de 19 mm EROCOH ref. 105/1602-19-600 en acero inox.
 - 1 ud tirador exterior vertical de aluminio de acero inox. mate 70,8 located en color a definir por D.O con sistema de madera de roble americano (950mm longitudx250mm)
 - Juego de locavetes EROCOH-BMS ref. 4/3011 PZP con estructura con resaca inferior de acero de 55x9 mm con fijaciones a una cara
 - Cilindro doble de seguridad perfil normalizado europeo. EROCOH mod. EXPERT.
 - 3 Bisagras ocultas cortafuega de 177x3428 mm. EROCOH ref. 105/0230 para puertas hasta 90 kg por 3 unidades. Acabado plata.
 - Cierros de acero con sistema de accionamiento por levas cortafuega EN 1154 EROCOH ref. 19/1500-1501 EN 2-4 ajustable 180°-15° y golpe final. Color plata.
 - Cilindro de acero con plan de cierre bético.
 - Tapa de suato de 52 mm. EROCOH ref. ERT.P.5120 fijación con taco de expansión. En acero inox. mate

1 ud planta de acceso

1 ud planta de acceso

1 ud planta de acceso

1 ud planta de acceso

1 ud planta de acceso

1 ud planta de acceso

PM-9B
PUERTA INTERIOR DE MADERA ABATIBLE DE UNA HOJA.
ACCESO ASEOS CHLLOUT
COMPLETA POR:

- HOJA ABATIBLE MAZCA DE TABLERO DM 40 mm DE ESPESOR, MEDIDAS DE HOJA 92,5x220cm. APERTURA HACIA EL INTERIOR
- ACABADO INTERIOR: CHAPADO CON TABLERO DE ROBLE AMERICANO 10mm
- ACABADO EXTERIOR: CHAPADO CON TABLERO DE ROBLE AMERICANO 10mm. ENMASADA CON ACABADO EXTERIOR

INCLUYE CERCO OCULTO DE MADERA
PRECERO DE MADERA DE PINO 25x50mm

TAPAJUNTAS Y REMATE EMBOCADURA INTER

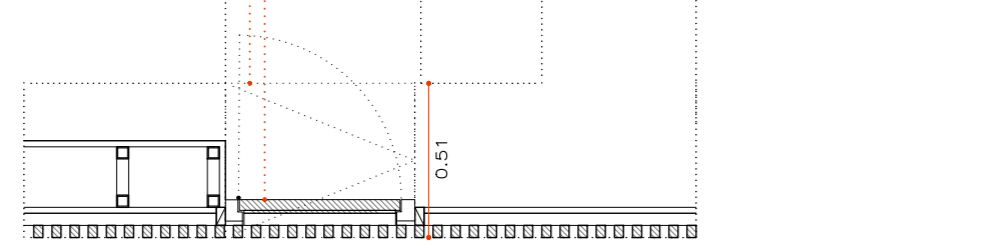
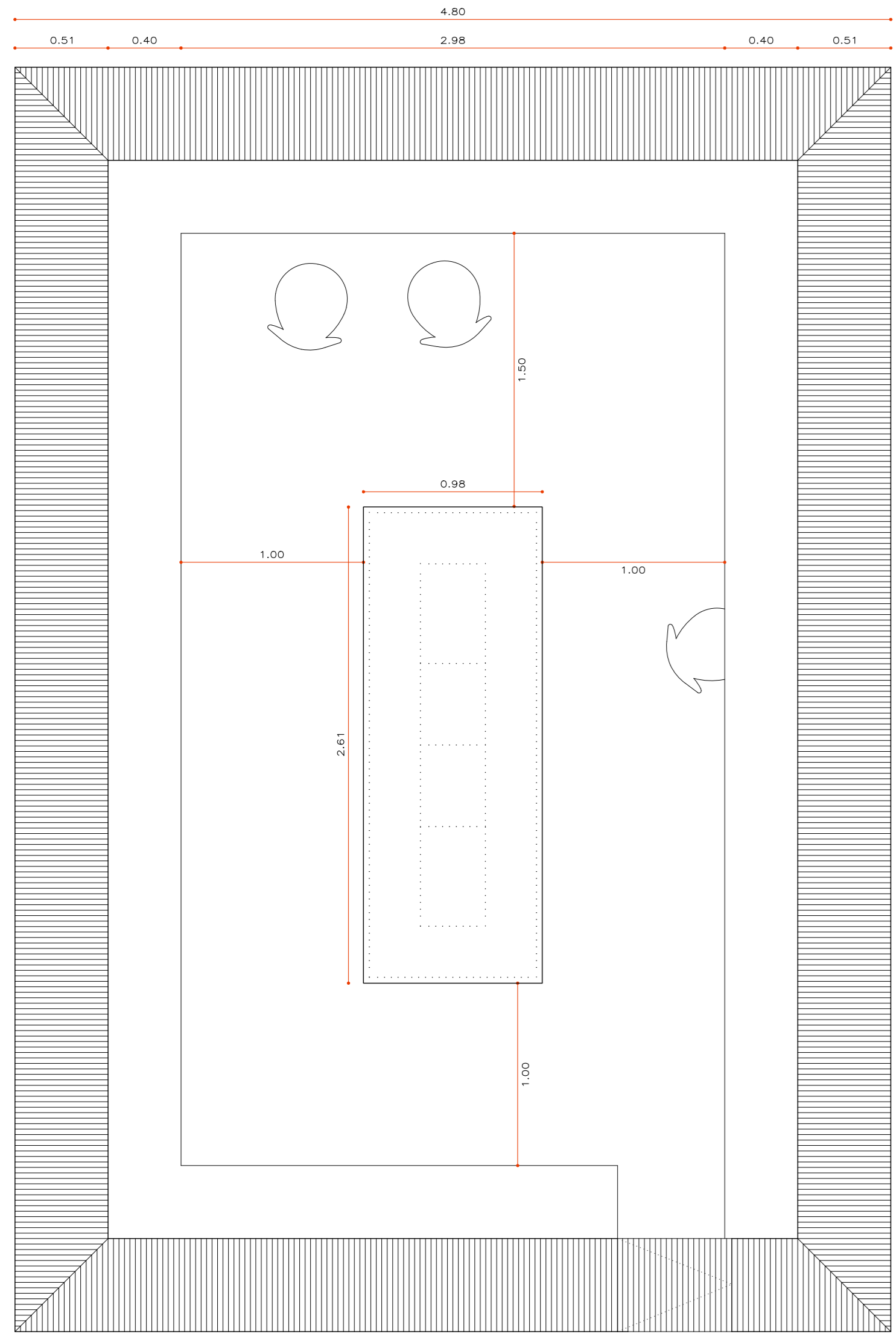
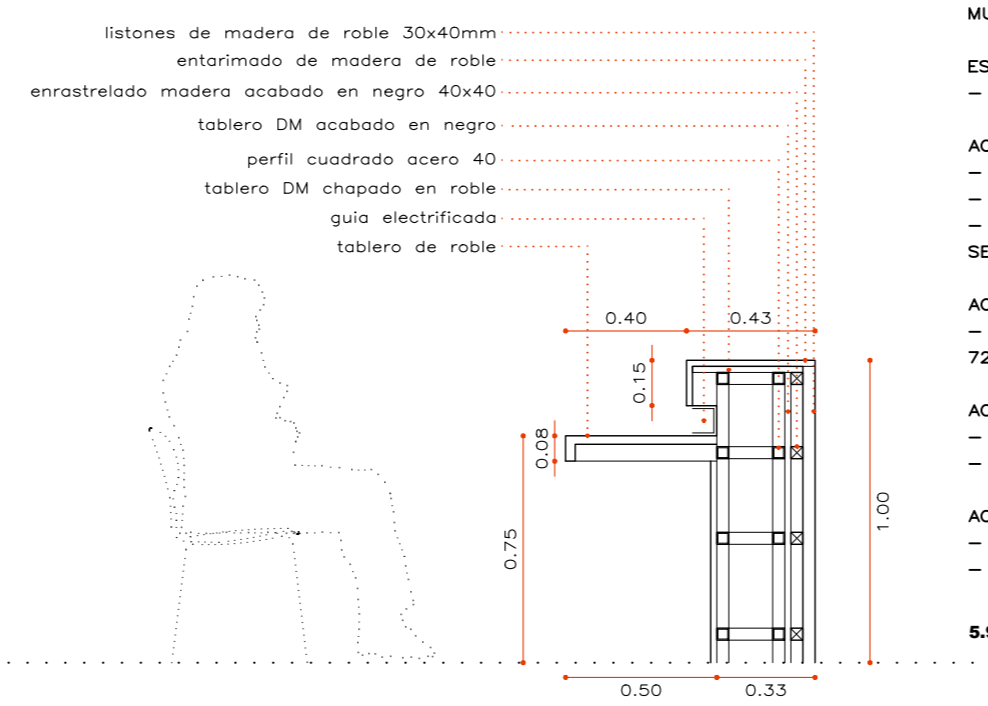
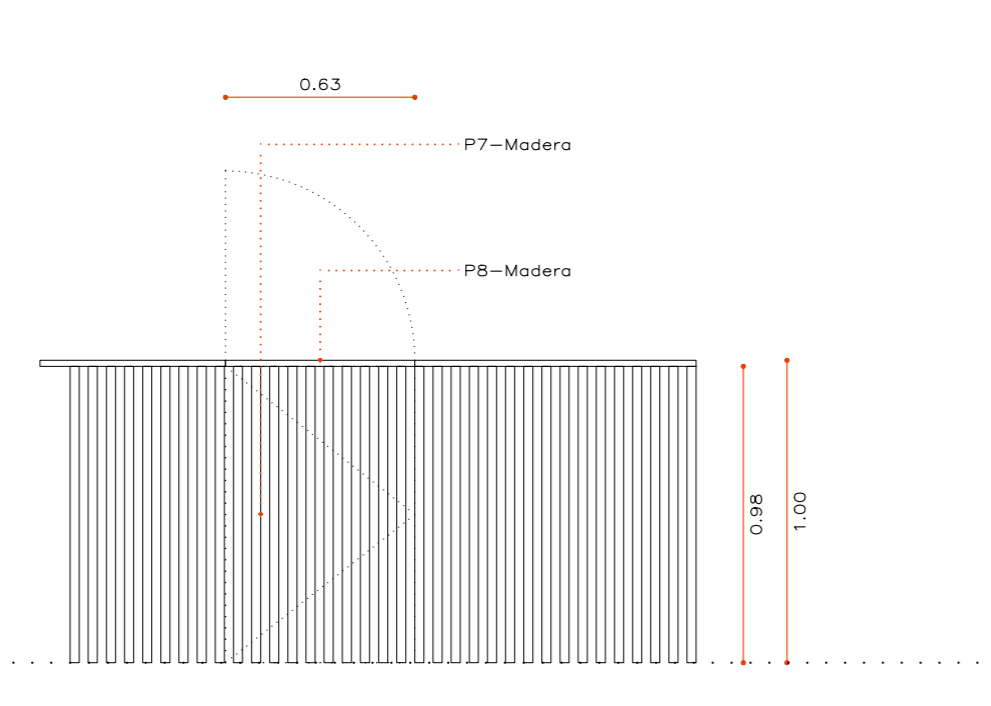
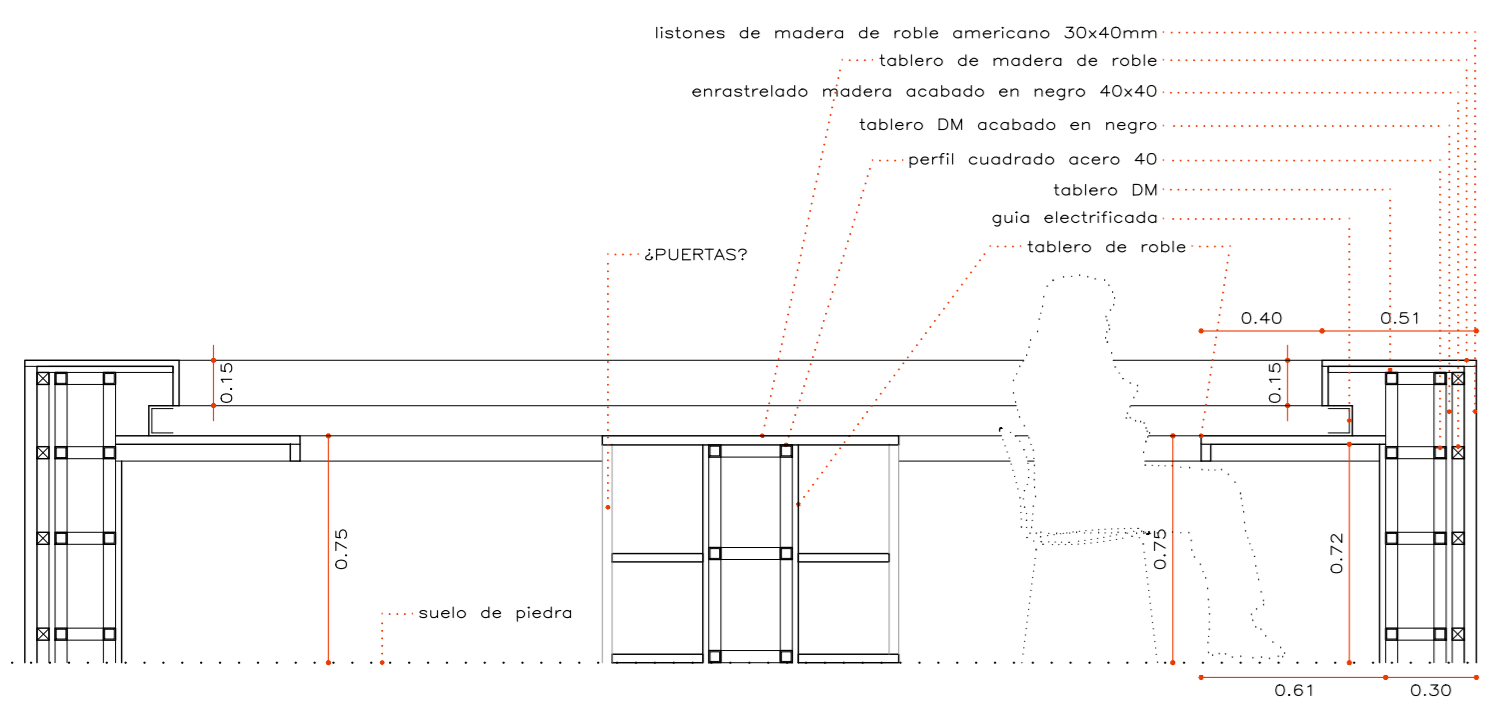

PM-7
PUERTA INTERIOR DE MADERA ABATIBLE DE UNA HOJA.
ACCESO MUEBLE RECEPCIÓN COMPLETA POR:
HOJA ABATIBLE MACIZA DE TABLERO DM 40 mm DE ESPESOR, MEDIDAS DE HOJA 60x980mm. B. APERTURA HACIA EL INTERIOR.
ACABADO INTERIOR: CHAPADO CON TABLERO DE ROBLE AMERICANO 20mm + LISTONES DE MADERA DE ROBLE AMERICANO 30x40mm RECIBIDOS SOBRE TABLERO BASE. INCLUIDO MATERIAL DE RECEPCIÓN. SEPARACIÓN DE 30mm ENTRE LISTONES.
INCLUIE CERCO OCULTO DE MADERA PRECERCO OCULTO DE MADERA DE PINO
HERRAJES
= 4 BISAGRAS OCULTAS TIPO XXXX
1 ud planta de acceso

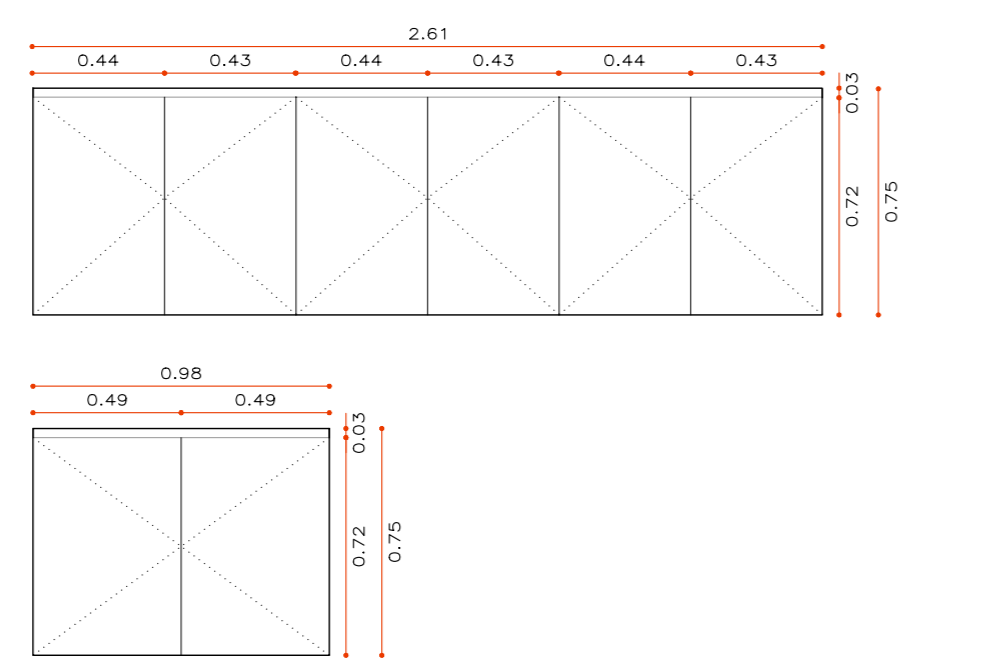

PM-8
PUERTA INTERIOR DE MADERA ABATIBLE DE UNA HOJA.
ACCESO MUEBLE RECEPCIÓN COMPLETA POR:
HOJA ABATIBLE MACIZA DE TABLERO DE ROBLE AMERICANO 20 mm DE ESPESOR, MEDIDAS DE HOJA 60x980mm. B. APERTURA HACIA EL INTERIOR.
ACABADO EXTERIOR: ENTARIMADO DE MADERA DE ROBLE AMERICANO RECIBIDO SOBRE TABLERO BASE. INCLUIDO MATERIAL DE RECEPCIÓN.
INCLUIE CERCO OCULTO DE MADERA PRECERCO OCULTO DE MADERA DE PINO
HERRAJES
= 2 BISAGRAS OCULTAS TIPO XXXX
1 ud planta de acceso

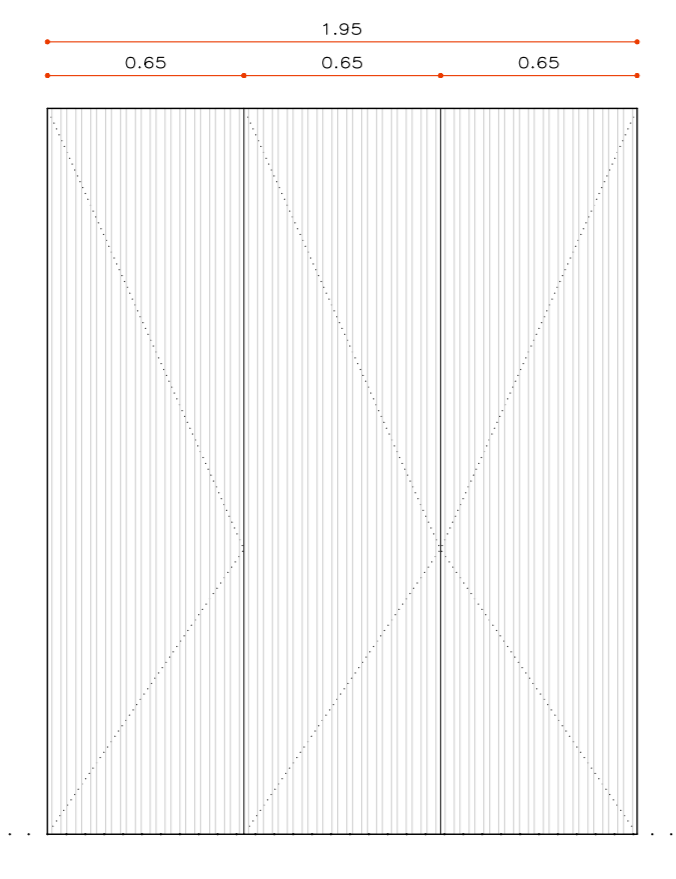
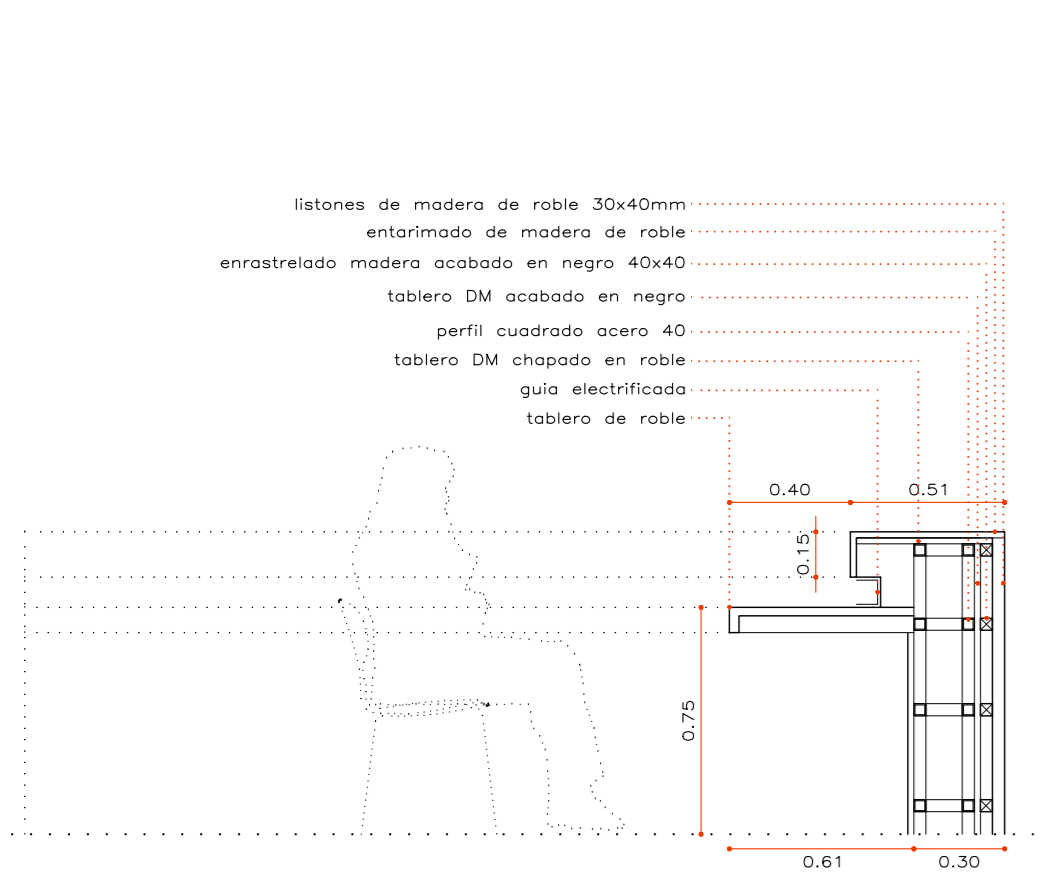

MM-3A
MUEBLE INTERIOR CON PUERTAS ABATIBLES. CHILLOUT OFFICE COMPLETA POR:
3 HOJAS ABATIBLES MACIZAS DE TABLERO DM 40 mm DE ESPESOR, MEDIDAS DE HOJA 65x240mm. APERTURA HACIA EL EXTERIOR.
ACABADO EXTERIOR: CHAPADO CON TABLERO DE ROBLE AMERICANO 20mm + LISTONES DE MADERA DE ROBLE AMERICANO 30x40mm RECIBIDOS SOBRE TABLERO BASE. INCLUIDO MATERIAL DE RECEPCIÓN. SEPARACIÓN DE 30mm ENTRE LISTONES.
ACABADO INTERIOR: LACADO EN COLOR A DEFINIR POR D.O
INCLUIE CERCO OCULTO DE MADERA PRECERCO DE MADERA DE PINO 25x50mm
HERRAJES (2P+...)(3X uso)
= 3 Bisagras ocultas cortafuegos de 120 mm, ERNOCH ref. 105/0238 para puertas hasta 60 kg por 3 unidades. Incorporando tipo regulación. Sistema de robotización lateral. Base de mantenimiento. Con manillar CE. Acabado gris.
= 2 Sistemas de cierre magnéticos ERNOCH ref. 4603-4603 con amortiguador tipo push-out.
1 ud planta de acceso

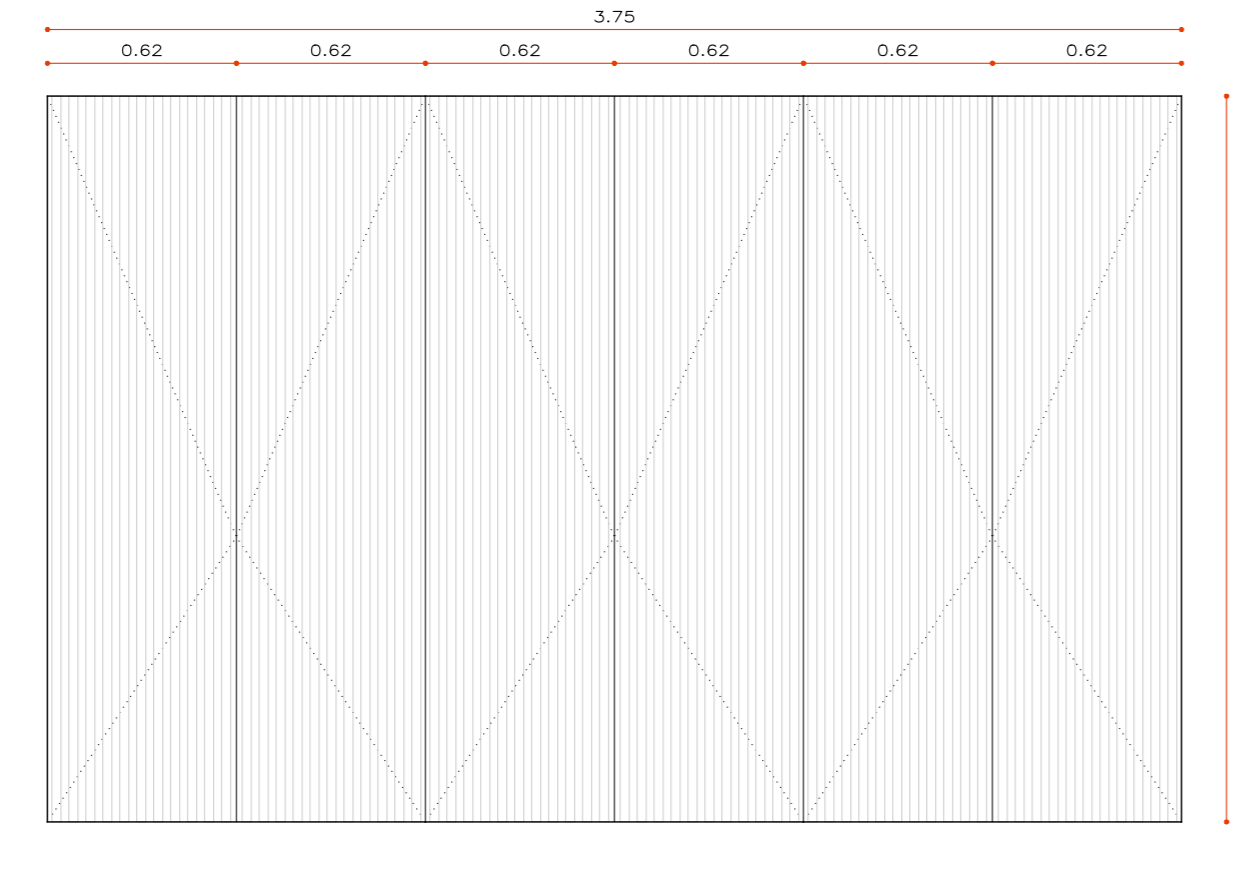
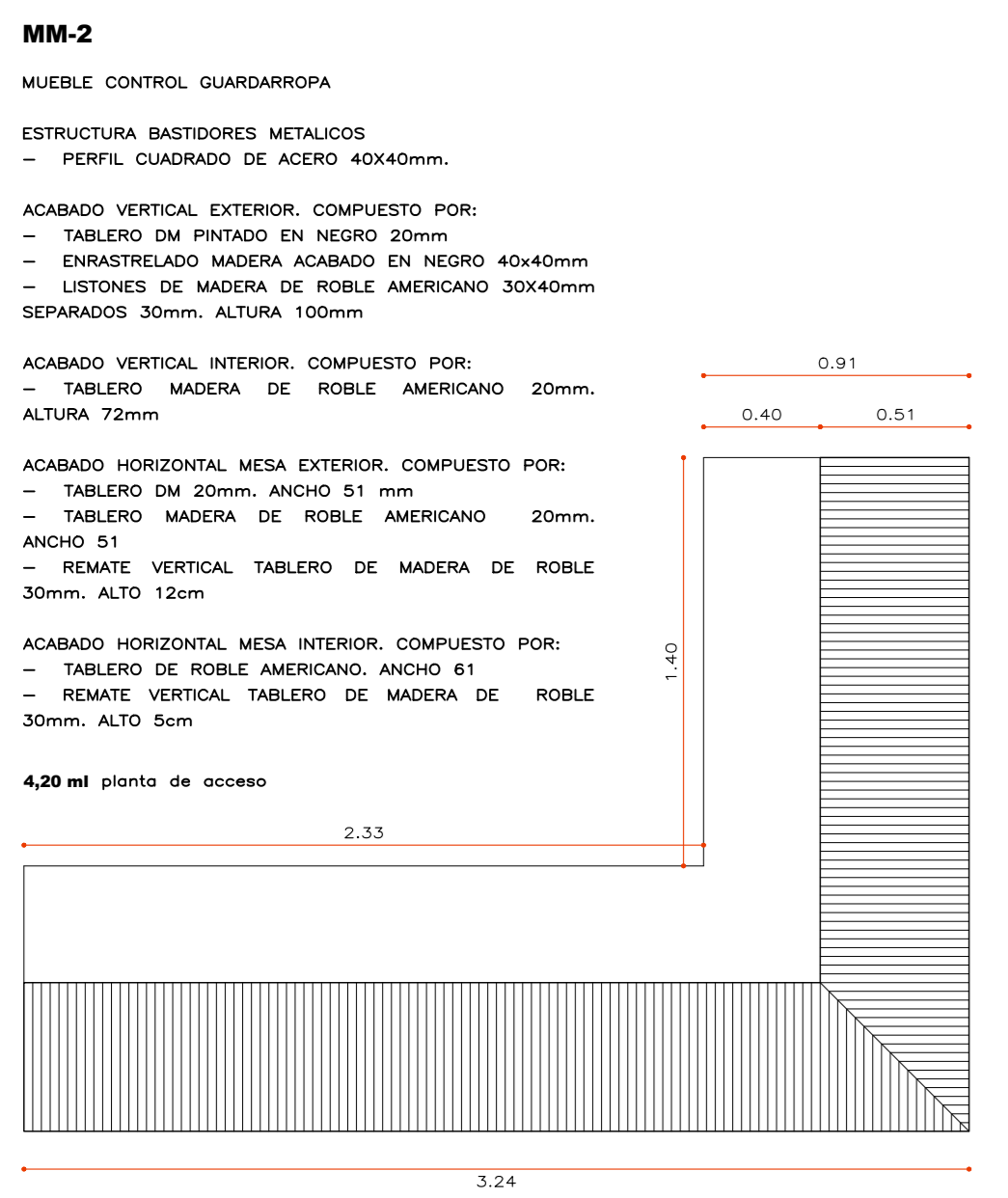

MM-3B
MUEBLE INTERIOR CON PUERTAS ABATIBLES. CHILLOUT ASSES COMPLETA POR:
6 HOJAS ABATIBLES MACIZAS DE TABLERO DM 40 mm DE ESPESOR, MEDIDAS DE HOJA 62x240mm. APERTURA HACIA EL EXTERIOR.
ACABADO EXTERIOR: CHAPADO CON TABLERO DE ROBLE AMERICANO 20mm + LISTONES DE MADERA DE ROBLE AMERICANO 30x40mm RECIBIDOS SOBRE TABLERO BASE. INCLUIDO MATERIAL DE RECEPCIÓN. SEPARACIÓN DE 30mm ENTRE LISTONES.
ACABADO INTERIOR: LACADO EN COLOR A DEFINIR POR D.O
INCLUIE CERCO OCULTO DE MADERA PRECERCO DE MADERA DE PINO 25x50mm
HERRAJES (2P+...)(3X uso)
= 3 Bisagras ocultas cortafuegos de 120 mm, ERNOCH ref. 105/0238 para puertas hasta 60 kg por 3 unidades. Incorporando tipo regulación. Sistema de robotización lateral. Base de mantenimiento. Con manillar CE. Acabado gris.
= 2 Sistemas de cierre magnéticos ERNOCH ref. 4603-4603 con amortiguador tipo push-out.
1 ud planta de acceso

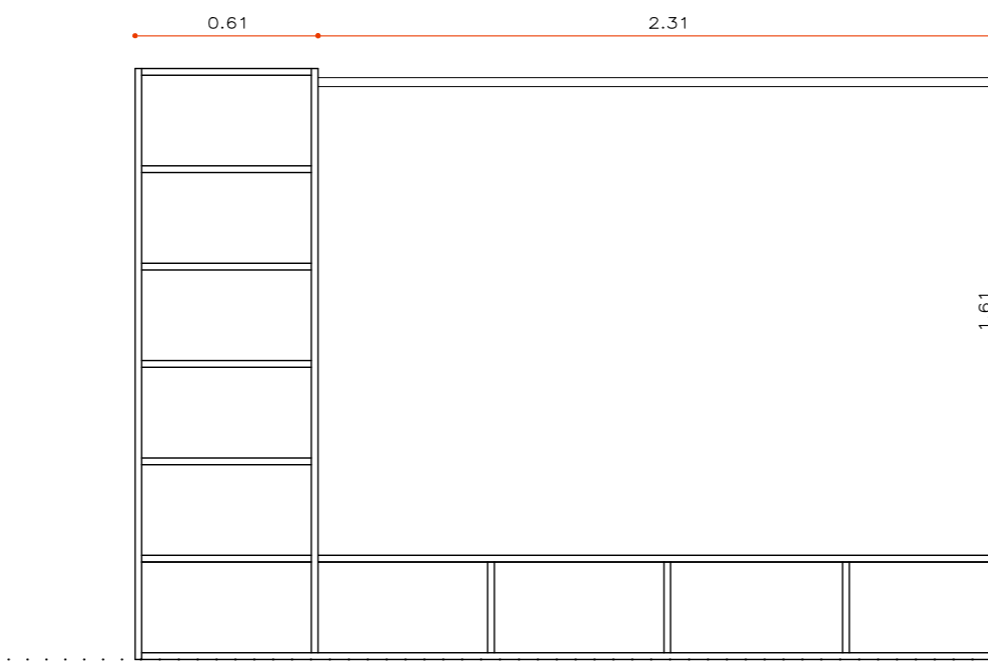
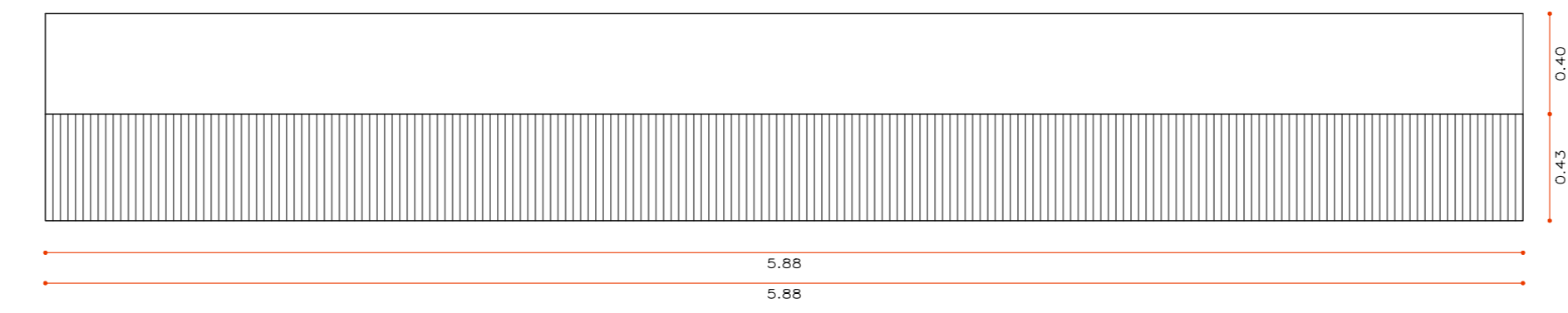

MM-6
MUEBLE GUARDARROPA
TABLEROS DM 20mm CHAPADOS CON MADERA DE ROBLE AMERICANO. PUEDES INYELADORAS
3 ud planta de acceso

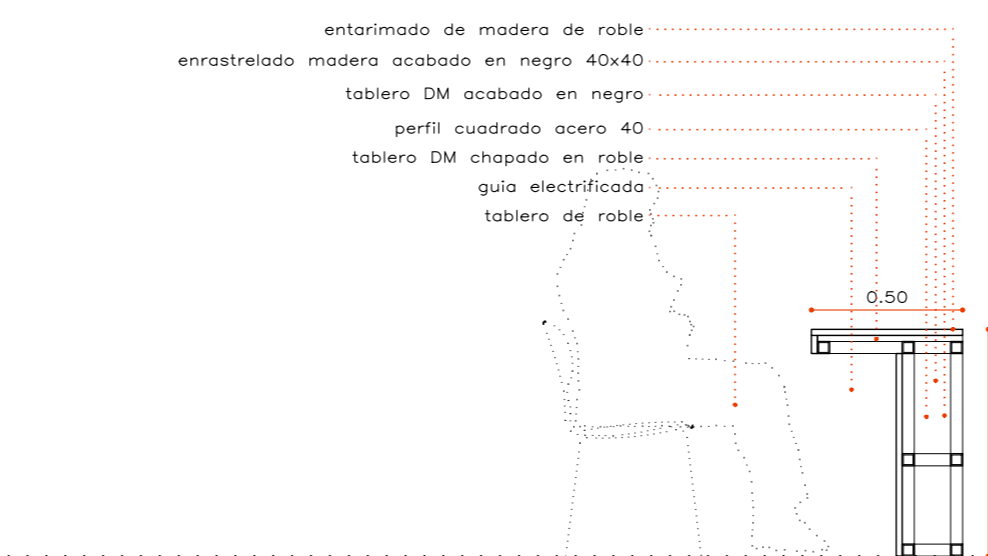

MM-7
MUEBLE TOSADOR CAMERAS
ESTRUCTURA BASTIDORES METALICOS
= PERFIL CUADRADO DE ACERO 40x40mm.
ACABADO VERTICAL INTERIOR. COMPUUESTO POR:
= TABLERO MADERA DE ROBLE AMERICANO 20mm. ALTURA 120mm
ACABADO HORIZONTAL MESA EXTERIOR. COMPUUESTO POR:
= TABLERO DM 20mm. ANCHO 51 mm
= TABLERO MADERA DE ROBLE AMERICANO 20mm. ANCHO 51
= REMATE VERTICAL TABLERO DE MADERA DE ROBLE 30mm. ALTO 12cm
3 ud planta de bajo

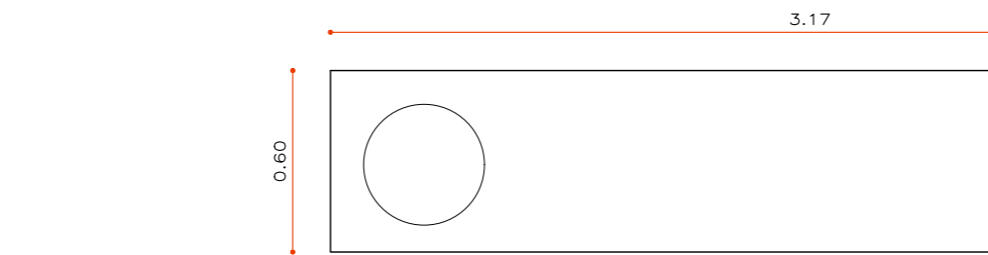

MM-8
ESCALERA ACCESO ESCENARIO COMPUESTA POR
ESTRUCTURA DE MADERA FORRADA DE LINOLEO EN COLOR A DEFINIR POR D.O
2 ud planta bajo

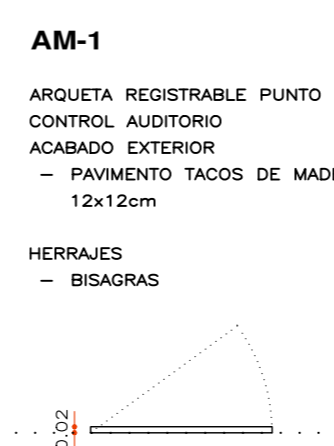

MM-9
ENCIMERA OFFICE ADMINISTRACIÓN COMPUUESTO POR:
= ACABADO HORIZONTAL TABLERO DE MADERA DE ROBLE 30mm. DIMENSIONES 317x60cm
INCLUIE MATERIAL DE RECEPCIÓN Y RECORTE PARA LA COLOCACIÓN DE UNA PILA
1 ud planta de acceso

MM-10
ESCALERA ACCESO FOSO DE ORQUESTA COMPUESTA POR
ESTRUCTURA DE MADERA FORRADA DE LINOLEO EN COLOR A DEFINIR POR D.O
2 ud planta bajo

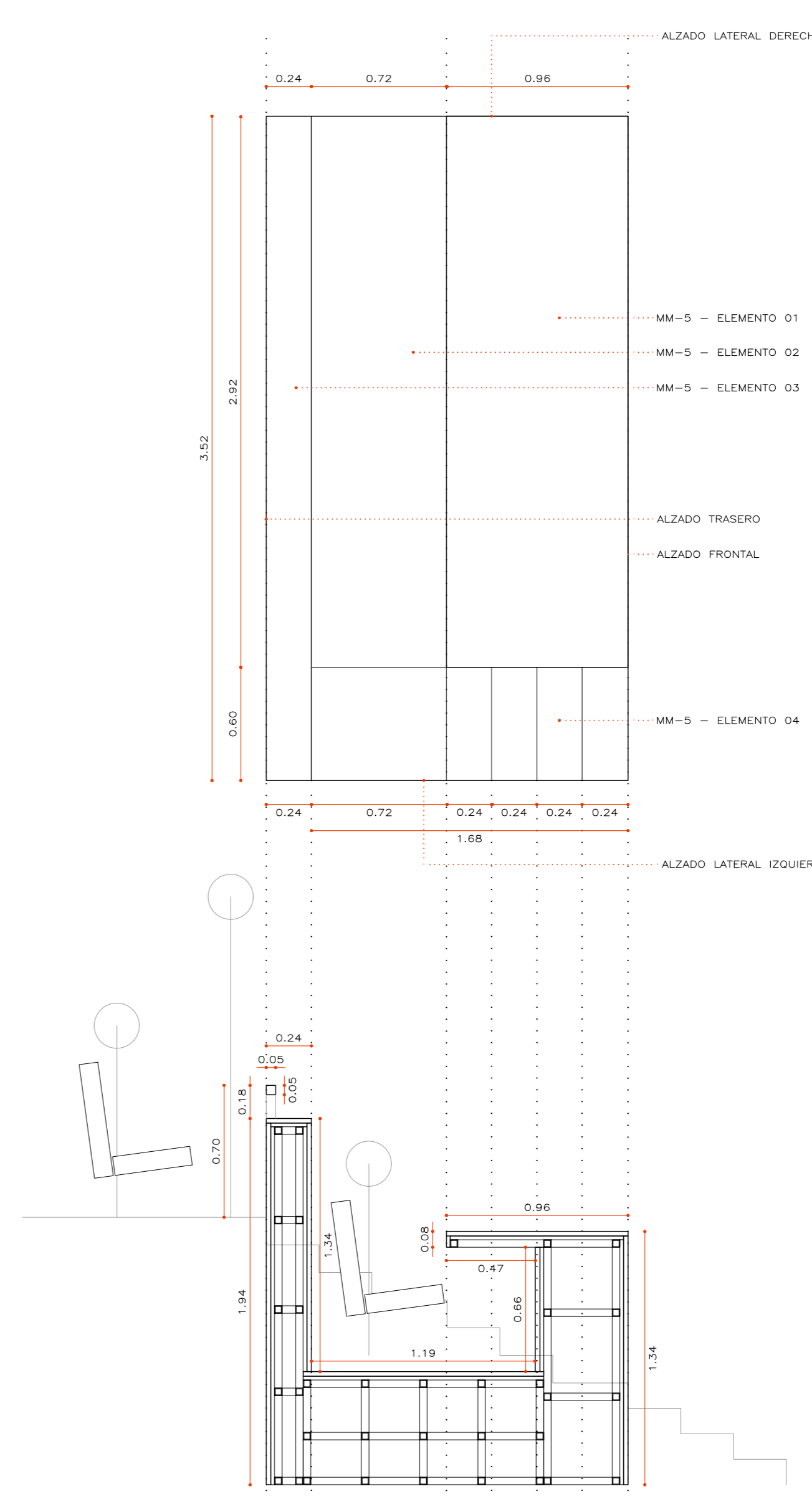

MM-5 - ELEMENTO 01
MUEBLE CONTROL AUDITORIO. CAJÓN MESA DE SONIDO
ESTRUCTURA BASTIDORES METALICOS
= PERFIL CUADRADO DE ACERO 40x40mm. METROS LINEALES X m
ACABADO VERTICAL EXTERIOR. DIMENSIONES 352x192cm. COMPUUESTO POR:
= TABLERO MADERA DE ROBLE AMERICANO 20mm
ACABADO VERTICAL INTERIOR. DIMENSIONES 352x132cm. COMPUUESTO POR:
= TABLERO MADERA DE ROBLE AMERICANO 20mm
ACABADO HORIZONTAL MESA EXTERIOR. DIMENSIONES 96x292cm. COMPUUESTO POR:
= LINOLEO
= TABLERO DM 20mm.
ACABADO VERTICAL EXTERIOR DERECHO. DIMENSIONES 96x132cm. COMPUUESTO POR:
= TABLERO MADERA DE ROBLE AMERICANO 20mm
INCLUIE RUEDAS CON FRENO PARA SU DESPLAZAMIENTO
1 ud planta de acceso

MM-5 - ELEMENTO 02
MUEBLE CONTROL AUDITORIO. CAJÓN SUELO
ESTRUCTURA BASTIDORES METALICOS
= PERFIL CUADRADO DE ACERO 40x40mm. METROS LINEALES X m
ACABADO HORIZONTAL EXTERIOR. DIMENSIONES 72x240cm. COMPUUESTO POR:
= LINOLEO
= TABLERO DM 20mm.
ACABADO VERTICAL EXTERIOR LATERAL DERECHO. DIMENSIONES 72x60cm. COMPUUESTO POR:
= TABLERO MADERA DE ROBLE AMERICANO 20mm
INCLUIE RUEDAS CON FRENO PARA SU DESPLAZAMIENTO
1 ud planta de acceso

MM-5 - ELEMENTO 03
MUEBLE CONTROL AUDITORIO. CAJÓN TRASERO
ESTRUCTURA BASTIDORES METALICOS
= PERFIL CUADRADO DE ACERO 40x40mm. METROS LINEALES X m
ACABADO VERTICAL EXTERIOR. DIMENSIONES 352x192cm. COMPUUESTO POR:
= TABLERO MADERA DE ROBLE AMERICANO 20mm
ACABADO VERTICAL INTERIOR. DIMENSIONES 352x132cm. COMPUUESTO POR:
= TABLERO MADERA DE ROBLE AMERICANO 20mm
ACABADO HORIZONTAL EXTERIOR LATERAL. DIMENSIONES 241x92cm. SUELO. COMPUUESTO POR:
= TABLERO MADERA DE ROBLE AMERICANO 20mm
ACABADO HORIZONTAL EXTERIOR. DIMENSIONES 352x24cm. COMPUUESTO POR:
= TABLERO MADERA DE ROBLE AMERICANO 20mm
BARRA VERTICAL MADERA DE ROBLE AMERICANO. DIMENSIONES 5x5x352cm. SUELO CON 3 PLETINOS DE ACERO INMOVILIZABLE 50x4 SEGÚN PLANO
INCLUIE RUEDAS CON FRENO PARA SU DESPLAZAMIENTO
1 ud planta de acceso

MM-5 - ELEMENTO 04
MUEBLE CONTROL AUDITORIO. CAJÓN ESCALERA
ESTRUCTURA BASTIDORES METALICOS
= PERFIL CUADRADO DE ACERO 40x40mm. METROS LINEALES X m
ACABADO HORIZONTAL ESCALONES. DIMENSIONES 24x60cm. 4 URS COMPUUESTO POR:
= TABLERO DM 20mm. DIMENSIONES
ACABADO VERTICAL EXTERIOR ESCALÓN SUPERIOR. DIMENSIONES 72x60cm. COMPUUESTO POR:
= LINOLEO
= TABLERO DM 20mm. DIMENSIONES
INCLUIE RUEDAS CON FRENO PARA SU DESPLAZAMIENTO
1 ud planta de acceso

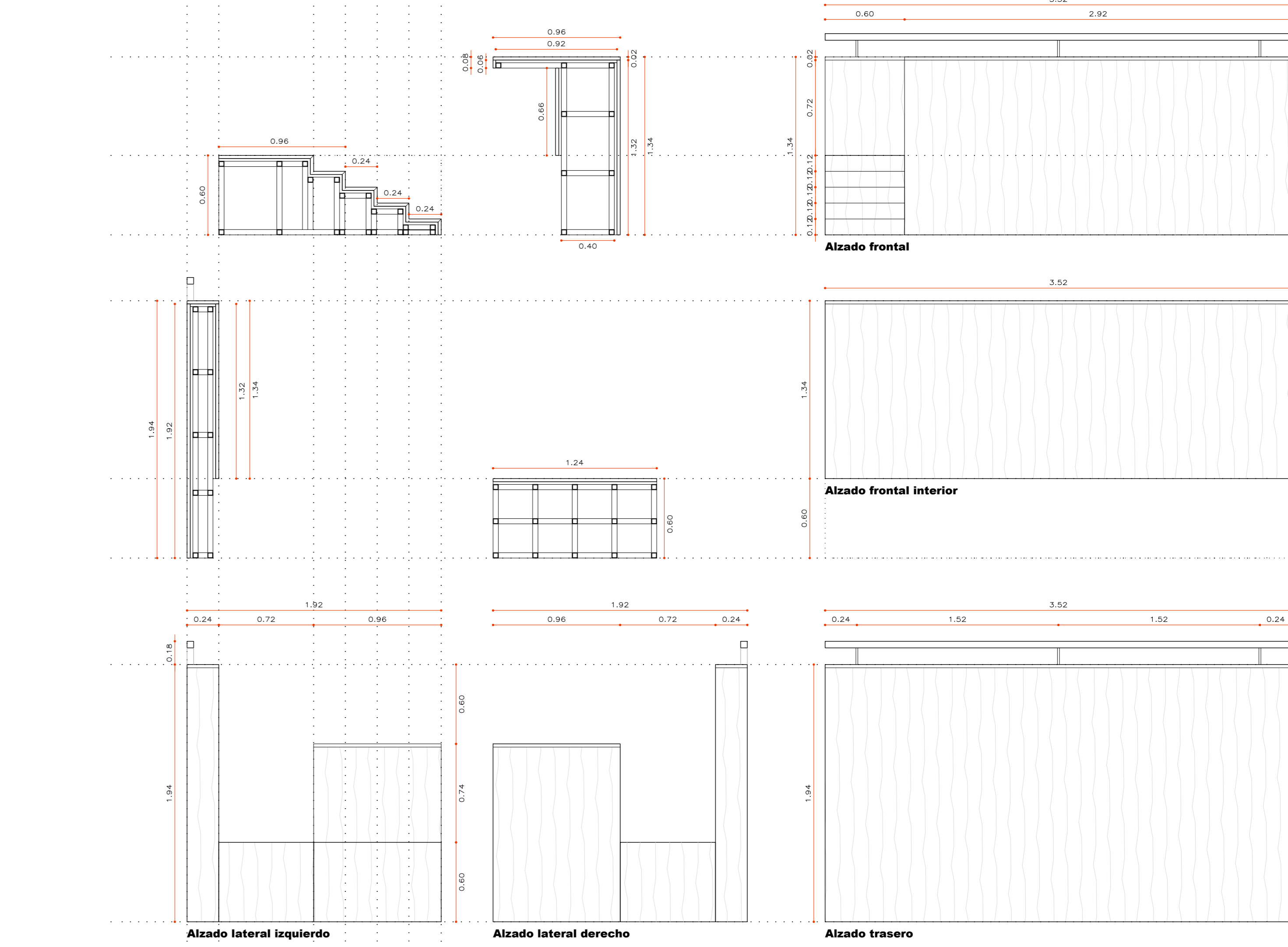



PC-1A
PUERTA EXTERIOR DE ACERO ABATIBLE DE UNA HOJA E2-60-C5
ACCESO ENTREPANTA DESDE ESCALERAS
COMPLETA POR:

HOJA ABATIBLE DE ACERO. MEDIDAS DE HOJA 1920x2100. APERTURA HACIA INTERIOR.
= ESTRUCTURA DE ALUMINIO FORMADA POR UN BASTIDOR PERIMETRAL + 3 TRAVESAOS HORIZONTALES 50x50mm.
= ACABADO EXTERIOR: CHAPADO CON PANEL TIPO ALUCOBONDAZ (ESPESOR=4mm) O SIMILAR. COMPLETO POR CHAPAS DE ALUMINIO 0,5mm Y NUCLEO CON RELLENO MINERAL Y CONGLOMERANTE POLIMERO. INCLUYE PLEGADO PARA OCULTAR EL CANTO DEL MATERIAL. ACABADO EN COLOR A DEFINIR POR D.O. FORMANDO DESPESDE SEGUN ALZADO. INCLUIDO MATERIAL DE RECEPCION SOBRE HOJA DE PUERTA. INCLUIDO TAPA JUNTAS EN LA CARA EXTERIOR (ESCALERAS) CON EL MISMO ACABADO.

MARCO OCULTO DE TUBO DE ACERO GALVANIZADO 50x50mm.

PRECIOSO OCULTO DE TUBO DE ACERO GALVANIZADO 50x50mm.

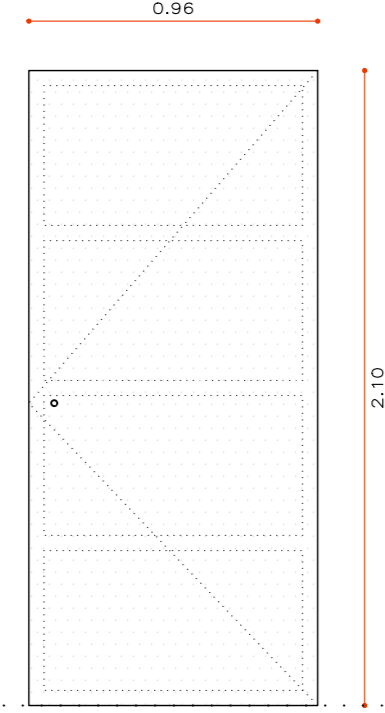

PC-1B
PUERTA EXTERIOR DE ACERO ABATIBLE DE UNA HOJA E2-60-C5
ACCESO ENTREPANTA DESDE ESCALERAS
COMPLETA POR:

HOJA ABATIBLE DE ACERO. MEDIDAS DE HOJA 1920x2100. APERTURA HACIA INTERIOR.
= ESTRUCTURA DE ALUMINIO FORMADA POR UN BASTIDOR PERIMETRAL + 3 TRAVESAOS HORIZONTALES 50x50mm.
= ACABADO EXTERIOR: CHAPADO CON PANEL TIPO ALUCOBONDAZ (ESPESOR=4mm) O SIMILAR. COMPLETO POR CHAPAS DE ALUMINIO 0,5mm Y NUCLEO CON RELLENO MINERAL Y CONGLOMERANTE POLIMERO. INCLUYE PLEGADO PARA OCULTAR EL CANTO DEL MATERIAL. ACABADO EN COLOR A DEFINIR POR D.O. FORMANDO DESPESDE SEGUN ALZADO. INCLUIDO MATERIAL DE RECEPCION SOBRE HOJA DE PUERTA. INCLUIDO TAPA JUNTAS EN LA CARA EXTERIOR (ESCALERAS) CON EL MISMO ACABADO.

MARCO OCULTO DE TUBO DE ACERO GALVANIZADO 50x50mm.

PRECIOSO OCULTO DE TUBO DE ACERO GALVANIZADO 50x50mm.



HERNALES 6E4--2
= Cerradura de resabón y cerrajo independiente EROCOH-BMS ref. 4/710 PZW 65 con función E. Frente en acero inox.
= Manilla de 20 mm diámetro interior de alta durabilidad (1.500.000 ciclos) EN 179 EN 1906 DIN 18273 EROCOH-BMS ref. 4/4011RF EN 179 EN 1906-7 DIN 18273 con resaca redonda de 55x10,5 mm en acero inox.
= Juego de bocanetas EROCOH-BMS ref. 4/3301 PZ con estructura con resaca interior de acero de 55x8 mm con fijaciones a una cara en acero inox.
= Cilindro doble de seguridad perfil normalizado europeo. EROCOH mod. EXPERT.
= Bujete para resaca interior de hoja EROCOH-ATHMER ref. Schall-Ex Ultra de 900 mm, alta durabilidad.
= Cilindro de obra con plan de cierre bábico.

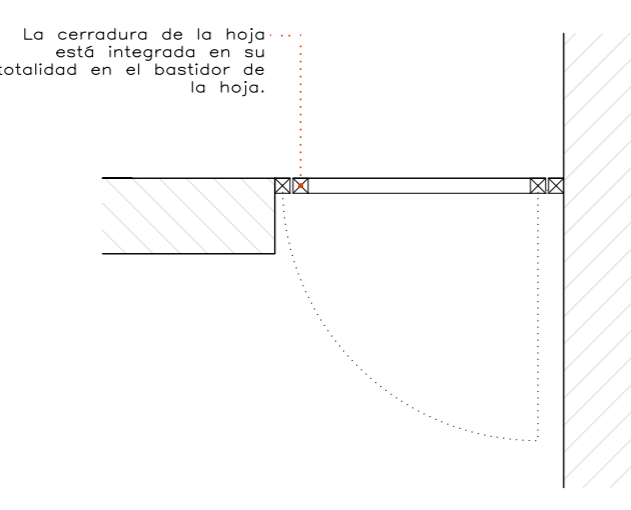

HERNALES 6E4--2
= Cerradura de resabón y cerrajo independiente EROCOH-BMS ref. 4/710 PZW 65 con función E. Frente en acero inox.
= Manilla de 20 mm diámetro interior de alta durabilidad (1.500.000 ciclos) EN 179 EN 1906 DIN 18273 EROCOH-BMS ref. 4/4011RF EN 179 EN 1906-7 DIN 18273 con resaca redonda de 55x10,5 mm en acero inox.
= Juego de bocanetas EROCOH-BMS ref. 4/3301 PZ con estructura con resaca interior de acero de 55x8 mm con fijaciones a una cara en acero inox.
= Cilindro doble de seguridad perfil normalizado europeo. EROCOH mod. EXPERT.
= Bujete para resaca interior de hoja EROCOH-ATHMER ref. Schall-Ex Ultra de 900 mm, alta durabilidad.
= Cilindro de obra con plan de cierre bábico.

3 ud entrapante instalaciones

3 ud entrapante instalaciones

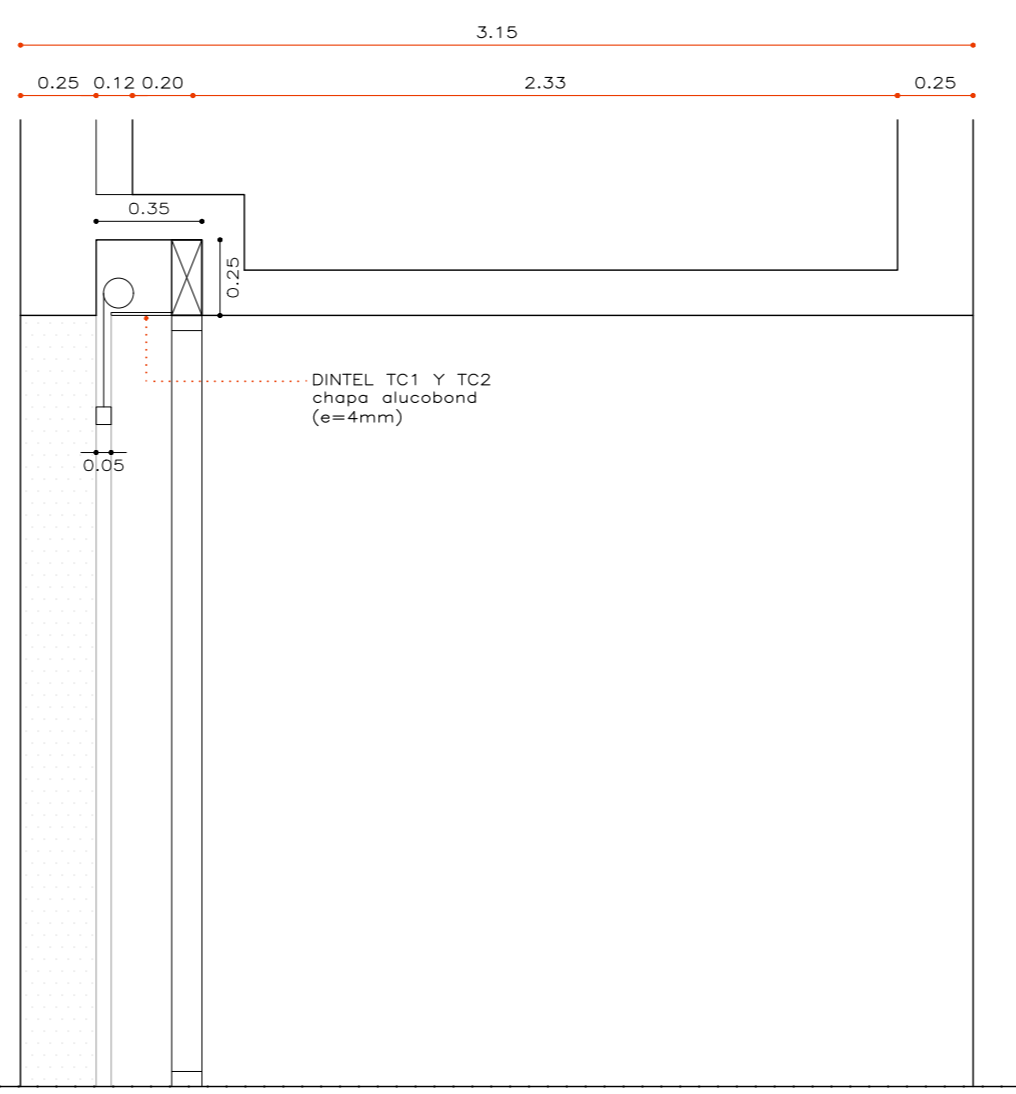

TC-1
CHAPA COBERTURA DINTEL ESTORES
COMPLETA POR:

MEDIDAS DE HOJA 20X720x20mm.
= ENRASCADA HACIA EL EXTERIOR.
= PANEL TIPO ALUCOBONDAZ (ESPESOR=4mm) O SIMILAR. COMPLETO POR CHAPAS DE ALUMINIO 0,5mm Y NUCLEO CON RELLENO MINERAL Y CONGLOMERANTE POLIMERO. INCLUYE PLEGADO PARA OCULTAR EL CANTO DEL MATERIAL. ACABADO EN COLOR A DEFINIR POR D.O. FORMANDO DESPESDE SEGUN ALZADO. INCLUIDO MATERIAL DE RECEPCION SOBRE CAJAZO ESTOR.
= CAJAZO DE DIMENSIONES 235x25mm EN FORJADO DE LOSA DE HORMIGÓN IN-SITU DE 15 CM DE ESPESOR.

12 ud planta de acceso

ESTOR-1
ESTOR BACKOUT TIPO CORTINA ENROLLABLE DE CALÓN CON SISTEMA Z-BOX FB DE BAKULUX. DIMENSIONES 255x2700.
= ACIONADA MEDIANTE MOTOR MECANICO SOMFY PARA INSTALACION INTERIOR.
= TEJIDO TECNICO BACKOUT CON BLOQUEO 100% DE LOS RAYOS UV. OPACIDAD TOTAL. COLOR A DEFINIR POR D.O.
= INCLUYE CUANS LATERALES TIPO ZIPPER 46x45mm.
= CAJAZO DE DIMENSIONES 235x25mm EN FORJADO DE LOSA DE HORMIGÓN IN-SITU DE 15 CM DE ESPESOR.

12 ud planta de acceso

ESTOR-2
ESTOR BACKOUT TIPO CORTINA ENROLLABLE DE CALÓN CON SISTEMA Z-BOX FB DE BAKULUX. DIMENSIONES 255x2700.
= ACIONADA MEDIANTE MOTOR MECANICO SOMFY PARA INSTALACION INTERIOR.
= TEJIDO TECNICO BACKOUT CON BLOQUEO 100% DE LOS RAYOS UV. OPACIDAD TOTAL. COLOR A DEFINIR POR D.O.
= INCLUYE CUANS LATERALES TIPO ZIPPER 46x45mm.
= CAJAZO DE DIMENSIONES 235x25mm EN FORJADO DE LOSA DE HORMIGÓN IN-SITU DE 15 CM DE ESPESOR.

4 ud planta de acceso

TC-2
CHAPA COBERTURA DINTEL ESTORES
COMPLETA POR:

MEDIDAS DE HOJA 20X480x20mm.
= ENRASCADA HACIA EL EXTERIOR.
= PANEL TIPO ALUCOBONDAZ (ESPESOR=4mm) O SIMILAR. COMPLETO POR CHAPAS DE ALUMINIO 0,5mm Y NUCLEO CON RELLENO MINERAL Y CONGLOMERANTE POLIMERO. INCLUYE PLEGADO PARA OCULTAR EL CANTO DEL MATERIAL. ACABADO EN COLOR A DEFINIR POR D.O. FORMANDO DESPESDE SEGUN ALZADO. INCLUIDO MATERIAL DE RECEPCION SOBRE CAJAZO ESTOR.
= CAJAZO DE DIMENSIONES 235x25mm EN FORJADO DE LOSA DE HORMIGÓN IN-SITU DE 15 CM DE ESPESOR.

4 ud planta de acceso

12 ud planta de acceso

4 ud planta de acceso



PC-3A
PUERTA EXTERIOR DE ACERO ABATIBLE DE UNA HOJA E2-60-C5
ACCESO NUCLEOS DE COMUNICACION
COMPLETA POR:

HOJA ABATIBLE DE ACERO. MEDIDAS DE HOJA 1330x2500. APERTURA HACIA EXTERIOR.
= ACABADO EXTERIOR: CHAPADO CON PANEL TIPO ALUCOBONDAZ (ESPESOR=4mm) O SIMILAR. COMPLETO POR CHAPAS DE ALUMINIO 0,5mm Y NUCLEO CON RELLENO MINERAL Y CONGLOMERANTE POLIMERO. INCLUYE PLEGADO PARA OCULTAR EL CANTO DEL MATERIAL. ACABADO EN COLOR A DEFINIR POR D.O. FORMANDO DESPESDE SEGUN ALZADO. INCLUIDO MATERIAL DE RECEPCION SOBRE HOJA DE PUERTA.

MARCO OCULTO DE TUBO DE ACERO GALVANIZADO 50x50mm.

PRECIOSO OCULTO DE TUBO DE ACERO GALVANIZADO 50x50mm.

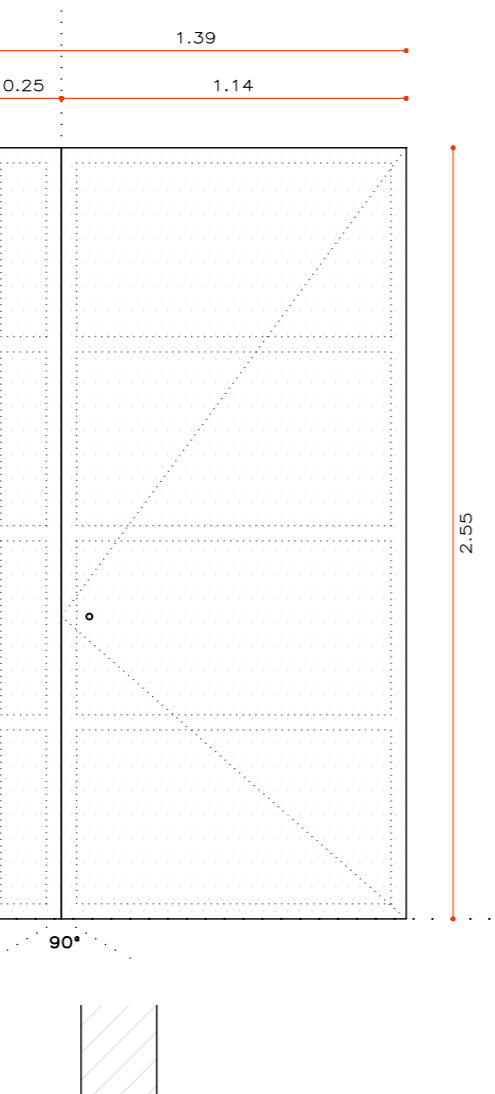

PC-3B
PUERTA EXTERIOR DE ACERO ABATIBLE DE UNA HOJA E2-60-C5
ACCESO NUCLEOS DE COMUNICACION
COMPLETA POR:

HOJA ABATIBLE DE ACERO. MEDIDAS DE HOJA 1330x2500. APERTURA HACIA EXTERIOR.
= ACABADO EXTERIOR: CHAPADO CON PANEL TIPO ALUCOBONDAZ (ESPESOR=4mm) O SIMILAR. COMPLETO POR CHAPAS DE ALUMINIO 0,5mm Y NUCLEO CON RELLENO MINERAL Y CONGLOMERANTE POLIMERO. INCLUYE PLEGADO PARA OCULTAR EL CANTO DEL MATERIAL. ACABADO EN COLOR A DEFINIR POR D.O. FORMANDO DESPESDE SEGUN ALZADO. INCLUIDO MATERIAL DE RECEPCION SOBRE HOJA DE PUERTA.

MARCO OCULTO DE TUBO DE ACERO GALVANIZADO 50x50mm.

PRECIOSO OCULTO DE TUBO DE ACERO GALVANIZADO 50x50mm.

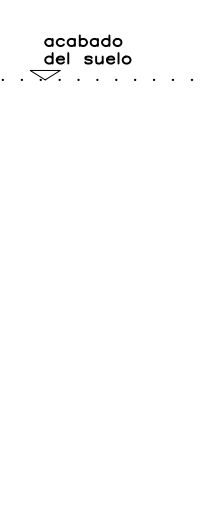

HERNALES 6E4--2
= Cerradura de resabón y cerrajo independiente EROCOH-BMS ref. 4/710 PZW 65 con función E. Frente en acero inox.
= Manilla de 20 mm diámetro interior de alta durabilidad (1.500.000 ciclos) EN 179 EN 1906 DIN 18273 EROCOH-BMS ref. 4/4011RF EN 179 EN 1906-7 DIN 18273 con resaca redonda de 55x10,5 mm en acero inox.
= Juego de bocanetas EROCOH-BMS ref. 4/3301 PZ con estructura con resaca interior de acero de 55x8 mm con fijaciones a una cara en acero inox.
= Cilindro doble de seguridad perfil normalizado europeo. EROCOH mod. EXPERT.
= Bujete para resaca interior de hoja EROCOH-ATHMER ref. Schall-Ex Ultra de 900 mm, alta durabilidad.
= Cilindro de obra con plan de cierre bábico.

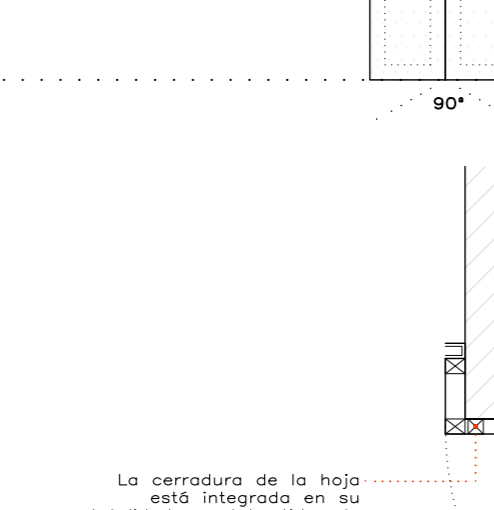

HERNALES 6E4--2
= Cerradura de resabón y cerrajo independiente EROCOH-BMS ref. 4/710 PZW 65 con función E. Frente en acero inox.
= Manilla de 20 mm diámetro interior de alta durabilidad (1.500.000 ciclos) EN 179 EN 1906 DIN 18273 EROCOH-BMS ref. 4/4011RF EN 179 EN 1906-7 DIN 18273 con resaca redonda de 55x10,5 mm en acero inox.
= Juego de bocanetas EROCOH-BMS ref. 4/3301 PZ con estructura con resaca interior de acero de 55x8 mm con fijaciones a una cara en acero inox.
= Cilindro doble de seguridad perfil normalizado europeo. EROCOH mod. EXPERT.
= Bujete para resaca interior de hoja EROCOH-ATHMER ref. Schall-Ex Ultra de 900 mm, alta durabilidad.
= Cilindro de obra con plan de cierre bábico.

8 ud planta de acceso

8 ud planta de acceso

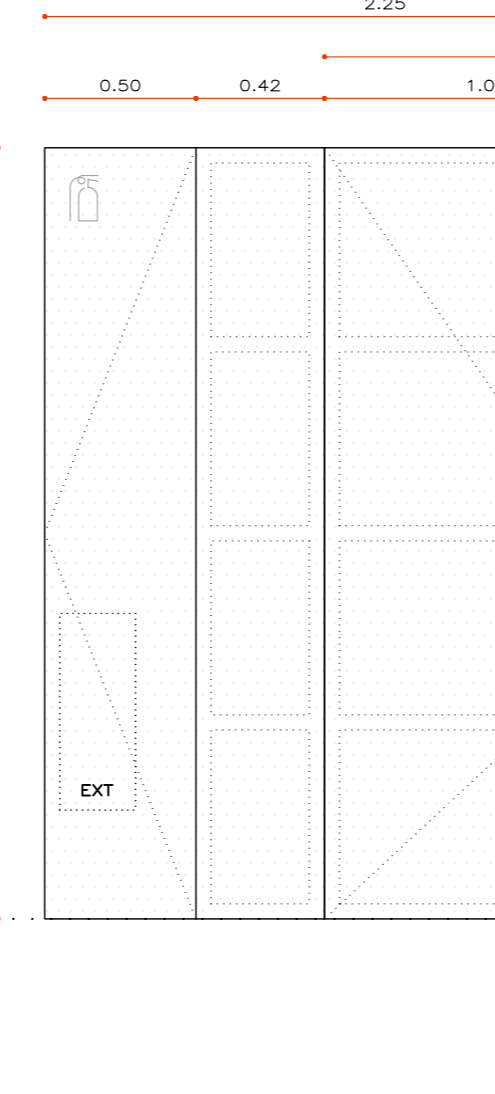

PC-4A
PUERTA EXTERIOR DE ACERO ABATIBLE DE UNA HOJA E2-60-C5
ACCESO NUCLEOS DE COMUNICACION
COMPLETA POR:

HOJA ABATIBLE DE ACERO. MEDIDAS DE HOJA 1330x2500. APERTURA HACIA EXTERIOR.
= ACABADO EXTERIOR: CHAPADO CON PANEL TIPO ALUCOBONDAZ (ESPESOR=4mm) O SIMILAR. COMPLETO POR CHAPAS DE ALUMINIO 0,5mm Y NUCLEO CON RELLENO MINERAL Y CONGLOMERANTE POLIMERO. INCLUYE PLEGADO PARA OCULTAR EL CANTO DEL MATERIAL. ACABADO EN COLOR A DEFINIR POR D.O. FORMANDO DESPESDE SEGUN ALZADO. INCLUIDO MATERIAL DE RECEPCION SOBRE HOJA DE PUERTA.

MARCO OCULTO DE TUBO DE ACERO GALVANIZADO 50x50mm.

PRECIOSO OCULTO DE TUBO DE ACERO GALVANIZADO 50x50mm.

EN 179 EN 1906-7 DIN 18273 con resaca redonda de 55x10,5 mm en acero inox.
= Juego de bocanetas EROCOH-BMS ref. 4/3301 PZ con estructura con resaca interior de acero de 55x8 mm con fijaciones a una cara en acero inox.
= Cilindro doble de seguridad perfil normalizado europeo. EROCOH mod. EXPERT.
= Bujete para resaca interior de hoja EROCOH-ATHMER ref. Schall-Ex Ultra de 900 mm, alta durabilidad.
= Cilindro de obra con plan de cierre bábico.

PANELEADO TIPO. MEDIDAS DE HOJA 42X2250mm.
= ESTRUCTURA DE ALUMINIO FORMADA POR UN BASTIDOR PERIMETRAL + 3 TRAVESAOS HORIZONTALES 50x50mm.
= ACABADO EXTERIOR: CHAPADO CONTINUO CON PANEL TIPO ALUCOBONDAZ (ESPESOR=4mm) O SIMILAR. COMPLETO POR CHAPAS DE ALUMINIO 0,5mm Y NUCLEO CON RELLENO MINERAL Y CONGLOMERANTE POLIMERO. INCLUYE PLEGADO PARA OCULTAR EL CANTO DEL MATERIAL. ACABADO EN COLOR A DEFINIR POR D.O. FORMANDO DESPESDE SEGUN ALZADO. INCLUIDO MATERIAL DE RECEPCION SOBRE HOJA DE PUERTA.

ACABADO INTERIOR: CHAPADO CON PANEL TIPO ALUCOBONDAZ (ESPESOR=4mm) O SIMILAR. COMPLETO POR CHAPAS DE ALUMINIO 0,5mm Y NUCLEO CON RELLENO MINERAL Y CONGLOMERANTE POLIMERO. INCLUYE PLEGADO PARA OCULTAR EL CANTO DEL MATERIAL. ACABADO EN COLOR A DEFINIR POR D.O. FORMANDO DESPESDE SEGUN ALZADO. INCLUIDO MATERIAL DE RECEPCION SOBRE BASTIDOR DE ALUMINIO ENRASCADO CON ACABADO EXTERIOR MURO DE HORMIGÓN.

HOJA ABATIBLE DE ACERO. MEDIDAS DE HOJA 50x250mm. APERTURA HACIA EXTERIOR.
= ACABADO EXTERIOR: CHAPADO CON PANEL TIPO ALUCOBONDAZ (ESPESOR=4mm) O SIMILAR. COMPLETO POR CHAPAS DE ALUMINIO 0,5mm Y NUCLEO CON RELLENO MINERAL Y CONGLOMERANTE POLIMERO. INCLUYE PLEGADO PARA OCULTAR EL CANTO DEL MATERIAL. ACABADO EN COLOR A DEFINIR POR D.O. FORMANDO DESPESDE SEGUN ALZADO. INCLUIDO MATERIAL DE RECEPCION SOBRE HOJA DE PUERTA.

REMANE EMBOCADURA INTERIOR (LAMBAS Y DINTEL) CON CHAPA PLEGADA DE ALUCOBOND (4+4mm) CON DESARROLLO DE 37,5mm. FORMANDO UN PLEGADO EN L RECEPCION SOBRE MURO DE HORMIGÓN CON TORNERILERA TIPO ALLEN DE CARRERA HELLANORA.

SEÑALÉTICA DE EXTINTOR. SEÑAL FOTOLUMINISCENTE CON TERMINACION EN BARNIZ DE PROTECCION UV.

MARCO OCULTO DE TUBO DE ACERO GALVANIZADO 50x50mm.

PRECIOSO OCULTO DE TUBO DE ACERO GALVANIZADO 235x50mm.

HERNALES 6E4--2
= Cerradura de resabón y cerrajo independiente EROCOH-BMS ref. 4/710 PZW 65 con función E. Frente en acero inox.
= Manilla de 20 mm diámetro interior de alta durabilidad (1.500.000 ciclos) EN 179 EN 1906 DIN 18273 EROCOH-BMS ref. 4/4011RF EN 179 EN 1906-7 DIN 18273 con resaca redonda de 55x10,5 mm en acero inox.
= Juego de bocanetas EROCOH-BMS ref. 4/3301 PZ con estructura con resaca interior de acero de 55x8 mm con fijaciones a una cara en acero inox.
= Cilindro doble de seguridad perfil normalizado europeo. EROCOH mod. EXPERT.
= Bujete para resaca interior de hoja EROCOH-ATHMER ref. Schall-Ex Ultra de 900 mm, alta durabilidad.
= Cilindro de obra con plan de cierre bábico.

2 ud planta de acceso

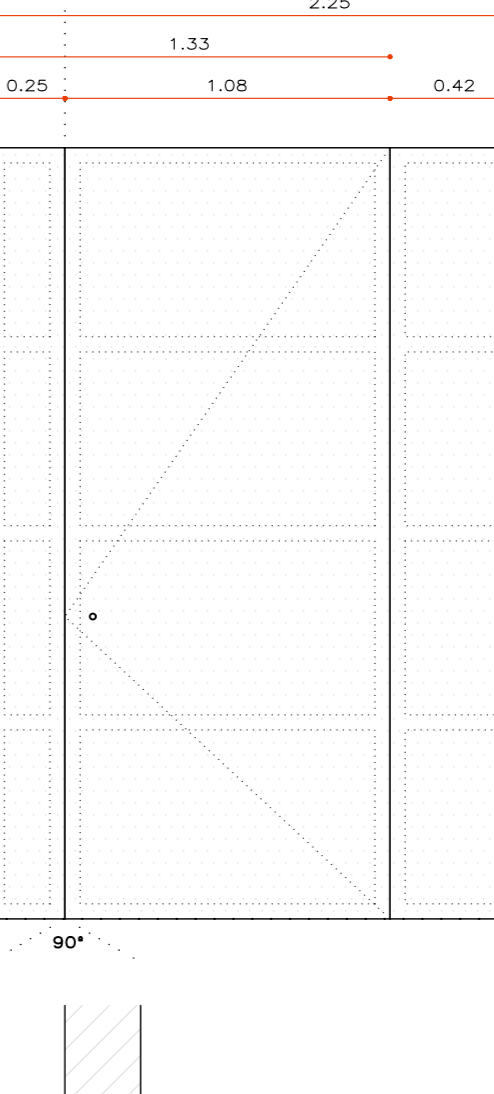

PC-4B
PUERTA EXTERIOR DE ACERO ABATIBLE DE UNA HOJA E2-60-C5
ACCESO NUCLEOS DE COMUNICACION
COMPLETA POR:

HOJA ABATIBLE DE ACERO. MEDIDAS DE HOJA 1330x2500. APERTURA HACIA EXTERIOR.
= ACABADO EXTERIOR: CHAPADO CON PANEL TIPO ALUCOBONDAZ (ESPESOR=4mm) O SIMILAR. COMPLETO POR CHAPAS DE ALUMINIO 0,5mm Y NUCLEO CON RELLENO MINERAL Y CONGLOMERANTE POLIMERO. INCLUYE PLEGADO PARA OCULTAR EL CANTO DEL MATERIAL. ACABADO EN COLOR A DEFINIR POR D.O. FORMANDO DESPESDE SEGUN ALZADO. INCLUIDO MATERIAL DE RECEPCION SOBRE HOJA DE PUERTA.

MARCO OCULTO DE TUBO DE ACERO GALVANIZADO 50x50mm.

PRECIOSO OCULTO DE TUBO DE ACERO GALVANIZADO 50x50mm.

EN 179 EN 1906-7 DIN 18273 con resaca redonda de 55x10,5 mm en acero inox.
= Juego de bocanetas EROCOH-BMS ref. 4/3301 PZ con estructura con resaca interior de acero de 55x8 mm con fijaciones a una cara en acero inox.
= Cilindro doble de seguridad perfil normalizado europeo. EROCOH mod. EXPERT.
= Bujete para resaca interior de hoja EROCOH-ATHMER ref. Schall-Ex Ultra de 900 mm, alta durabilidad.
= Cilindro de obra con plan de cierre bábico.

PANELEADO TIPO. MEDIDAS DE HOJA 42X2250mm.
= ESTRUCTURA DE ALUMINIO FORMADA POR UN BASTIDOR PERIMETRAL + 3 TRAVESAOS HORIZONTALES 50x50mm.
= ACABADO EXTERIOR: CHAPADO CONTINUO CON PANEL TIPO ALUCOBONDAZ (ESPESOR=4mm) O SIMILAR. COMPLETO POR CHAPAS DE ALUMINIO 0,5mm Y NUCLEO CON RELLENO MINERAL Y CONGLOMERANTE POLIMERO. INCLUYE PLEGADO PARA OCULTAR EL CANTO DEL MATERIAL. ACABADO EN COLOR A DEFINIR POR D.O. FORMANDO DESPESDE SEGUN ALZADO. INCLUIDO MATERIAL DE RECEPCION SOBRE HOJA DE PUERTA.

ACABADO INTERIOR: CHAPADO CON PANEL TIPO ALUCOBONDAZ (ESPESOR=4mm) O SIMILAR. COMPLETO POR CHAPAS DE ALUMINIO 0,5mm Y NUCLEO CON RELLENO MINERAL Y CONGLOMERANTE POLIMERO. INCLUYE PLEGADO PARA OCULTAR EL CANTO DEL MATERIAL. ACABADO EN COLOR A DEFINIR POR D.O. FORMANDO DESPESDE SEGUN ALZADO. INCLUIDO MATERIAL DE RECEPCION SOBRE BASTIDOR DE ALUMINIO ENRASCADO CON ACABADO EXTERIOR MURO DE HORMIGÓN.

HOJA ABATIBLE DE ACERO. MEDIDAS DE HOJA 50x250mm. APERTURA HACIA EXTERIOR.
= ACABADO EXTERIOR: CHAPADO CON PANEL TIPO ALUCOBONDAZ (ESPESOR=4mm) O SIMILAR. COMPLETO POR CHAPAS DE ALUMINIO 0,5mm Y NUCLEO CON RELLENO MINERAL Y CONGLOMERANTE POLIMERO. INCLUYE PLEGADO PARA OCULTAR EL CANTO DEL MATERIAL. ACABADO EN COLOR A DEFINIR POR D.O. FORMANDO DESPESDE SEGUN ALZADO. INCLUIDO MATERIAL DE RECEPCION SOBRE HOJA DE PUERTA.

REMANE EMBOCADURA INTERIOR (LAMBAS Y DINTEL) CON CHAPA PLEGADA DE ALUCOBOND (4+4mm) CON DESARROLLO DE 37,5mm. FORMANDO UN PLEGADO EN L RECEPCION SOBRE MURO DE HORMIGÓN CON TORNERILERA TIPO ALLEN DE CARRERA HELLANORA.

SEÑALÉTICA DE EXTINTOR. SEÑAL FOTOLUMINISCENTE CON TERMINACION EN BARNIZ DE PROTECCION UV.

MARCO OCULTO DE TUBO DE ACERO GALVANIZADO 50x50mm.

PRECIOSO OCULTO DE TUBO DE ACERO GALVANIZADO 235x50mm.

HERNALES 6E4--2
= Cerradura de resabón y cerrajo independiente EROCOH-BMS ref. 4/710 PZW 65 con función E. Frente en acero inox.
= Manilla de 20 mm diámetro interior de alta durabilidad (1.500.000 ciclos) EN 179 EN 1906 DIN 18273 EROCOH-BMS ref. 4/4011RF EN 179 EN 1906-7 DIN 18273 con resaca redonda de 55x10,5 mm en acero inox.
= Juego de bocanetas EROCOH-BMS ref. 4/3301 PZ con estructura con resaca interior de acero de 55x8 mm con fijaciones a una cara en acero inox.
= Cilindro doble de seguridad perfil normalizado europeo. EROCOH mod. EXPERT.
= Bujete para resaca interior de hoja EROCOH-ATHMER ref. Schall-Ex Ultra de 900 mm, alta durabilidad.
= Cilindro de obra con plan de cierre bábico.

2 ud planta de acceso



PC-49A
PUERTA EXTERIOR DE ACERO ABATIBLE DE UNA HOJA. ACCESO BIE COMPLETA POR:

HOJA ABATIBLE DE ACERO. MEDIDAS DE HOJA 1330x2500. APERTURA HACIA EXTERIOR.
= ACABADO EXTERIOR: CHAPADO CON PANEL TIPO ALUCOBONDAZ (ESPESOR=4mm) O SIMILAR. COMPLETO POR CHAPAS DE ALUMINIO 0,5mm Y NUCLEO CON RELLENO MINERAL Y CONGLOMERANTE POLIMERO. INCLUYE PLEGADO PARA OCULTAR EL CANTO DEL MATERIAL. ACABADO EN COLOR A DEFINIR POR D.O. FORMANDO DESPESDE SEGUN ALZADO. INCLUIDO MATERIAL DE RECEPCION SOBRE HOJA DE PUERTA.
= SEÑALÉTICA DE BOCA DE INCENDIO EQUIPADA (BE), EXTINTOR Y SALIDA DE EMERGENCIA. SEÑAL FOTOLUMINISCENTE CON TERMINACION EN BARNIZ DE PROTECCION UV.

MARCO OCULTO DE TUBO DE ACERO GALVANIZADO 235x50mm.

PRECIOSO OCULTO DE TUBO DE ACERO GALVANIZADO 235x50mm.

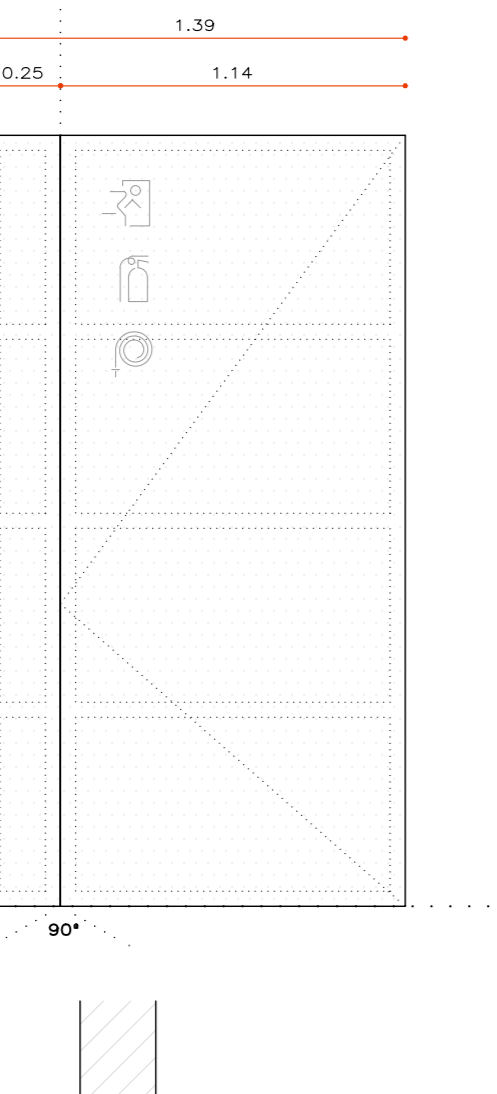

PC-49B
PUERTA EXTERIOR DE ACERO ABATIBLE DE UNA HOJA. ACCESO BIE COMPLETA POR:

HOJA ABATIBLE DE ACERO. MEDIDAS DE HOJA 1330x2500. APERTURA HACIA EXTERIOR.
= ACABADO EXTERIOR: CHAPADO CON PANEL TIPO ALUCOBONDAZ (ESPESOR=4mm) O SIMILAR. COMPLETO POR CHAPAS DE ALUMINIO 0,5mm Y NUCLEO CON RELLENO MINERAL Y CONGLOMERANTE POLIMERO. INCLUYE PLEGADO PARA OCULTAR EL CANTO DEL MATERIAL. ACABADO EN COLOR A DEFINIR POR D.O. FORMANDO DESPESDE SEGUN ALZADO. INCLUIDO MATERIAL DE RECEPCION SOBRE HOJA DE PUERTA.
= SEÑALÉTICA DE BOCA DE INCENDIO EQUIPADA (BE), EXTINTOR Y SALIDA DE EMERGENCIA. SEÑAL FOTOLUMINISCENTE CON TERMINACION EN BARNIZ DE PROTECCION UV.

MARCO OCULTO DE TUBO DE ACERO GALVANIZADO 235x50mm.

PRECIOSO OCULTO DE TUBO DE ACERO GALVANIZADO 235x50mm.



HERNALES (2Pn--1)
= 3 Bisagra oculta cortafuego de 120 mm. EROCOH ref. 105/0238 para puertas hasta 60 kg por 3 unidades. Acabado plata.
= 2 Sistema de cierre magnético EROCOH ref. 4603-4603 con amortiguador tipo push-pur.
INCLUYE CAJAZO EN ESTRUCTURA DE HORMIGÓN PARA LA COLOCACIÓN DE LA BE Y EL EXTINTOR.

8 ud planta de acceso

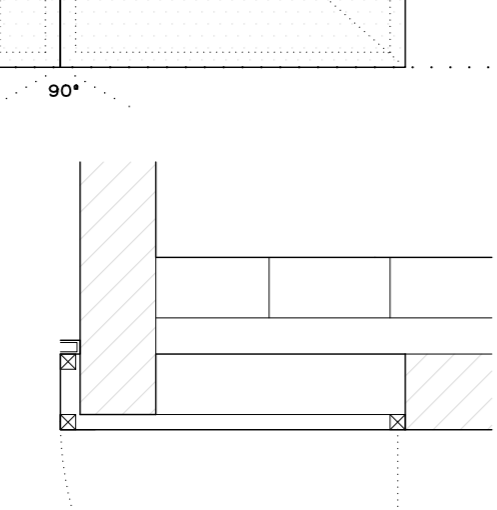

HERNALES (2Pn--1)
= 3 Bisagra oculta cortafuego de 120 mm. EROCOH ref. 105/0238 para puertas hasta 60 kg por 3 unidades. Acabado plata.
= 2 Sistema de cierre magnético EROCOH ref. 4603-4603 con amortiguador tipo push-pur.
INCLUYE CAJAZO EN ESTRUCTURA DE HORMIGÓN PARA LA COLOCACIÓN DE LA BE Y EL EXTINTOR.

8 ud planta de acceso

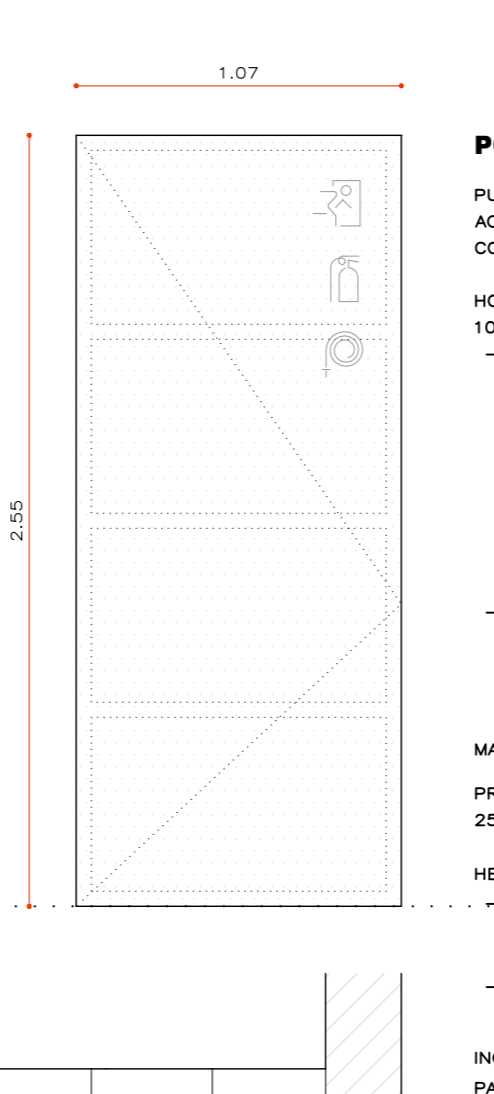

PC-48A
PUERTA EXTERIOR DE ACERO ABATIBLE DE UNA HOJA. ACCESO BIE Y EXTINTOR COMPLETA POR:

HOJA ABATIBLE DE ACERO. MEDIDAS DE HOJA 107x2500. APERTURA HACIA EXTERIOR.
= ACABADO EXTERIOR: CHAPADO CON PANEL TIPO ALUCOBONDAZ (ESPESOR=4mm) O SIMILAR. COMPLETO POR CHAPAS DE ALUMINIO 0,5mm Y NUCLEO CON RELLENO MINERAL Y CONGLOMERANTE POLIMERO. INCLUYE PLEGADO PARA OCULTAR EL CANTO DEL MATERIAL. ACABADO EN COLOR A DEFINIR POR D.O. FORMANDO DESPESDE SEGUN ALZADO. INCLUIDO MATERIAL DE RECEPCION SOBRE HOJA DE PUERTA.
= SEÑALÉTICA DE BOCA DE INCENDIO EQUIPADA (BE), EXTINTOR Y SALIDA DE EMERGENCIA. SEÑAL FOTOLUMINISCENTE CON TERMINACION EN BARNIZ DE PROTECCION UV.

MARCO OCULTO DE TUBO DE ACERO GALVANIZADO 235x50mm.

PRECIOSO OCULTO DE TUBO DE ACERO GALVANIZADO 235x50mm.

HERNALES (2Pn--1)
= 3 Bisagra oculta cortafuego de 120 mm. EROCOH ref. 105/0238 para puertas hasta 60 kg por 3 unidades. Acabado plata.
= 2 Sistema de cierre magnético EROCOH ref. 4603-4603 con amortiguador tipo push-pur.
INCLUYE CAJAZO EN ESTRUCTURA DE HORMIGÓN PARA LA COLOCACIÓN DE LA BE Y EL EXTINTOR.

1 ud planta de acceso

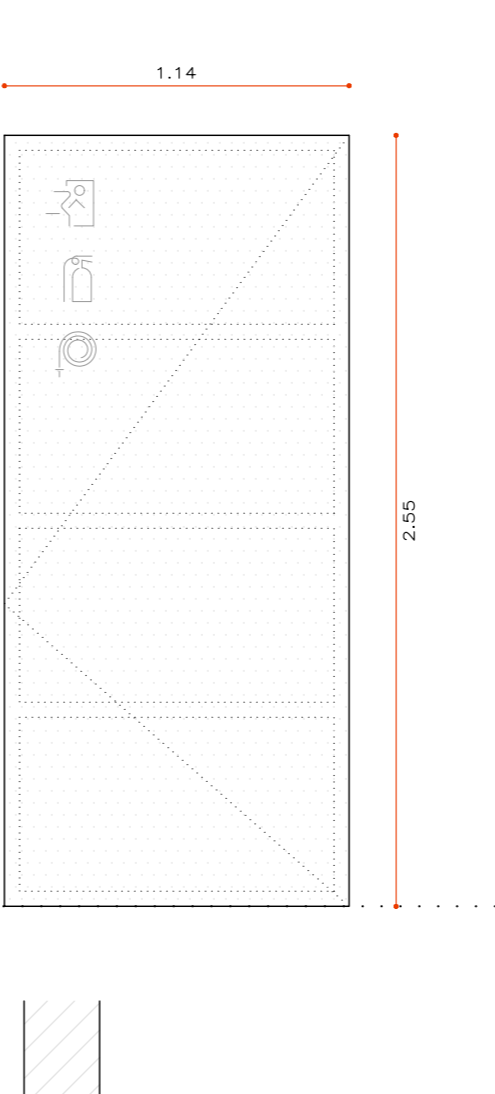

PC-51B
PUERTA EXTERIOR DE ACERO ABATIBLE DE UNA HOJA. ACCESO BIE COMPLETA POR:

HOJA ABATIBLE DE ACERO. MEDIDAS DE HOJA 114x2500. APERTURA HACIA EXTERIOR.
= ACABADO EXTERIOR: CHAPADO CON PANEL TIPO ALUCOBONDAZ (ESPESOR=4mm) O SIMILAR. COMPLETO POR CHAPAS DE ALUMINIO 0,5mm Y NUCLEO CON RELLENO MINERAL Y CONGLOMERANTE POLIMERO. INCLUYE PLEGADO PARA OCULTAR EL CANTO DEL MATERIAL. ACABADO EN COLOR A DEFINIR POR D.O. FORMANDO DESPESDE SEGUN ALZADO. INCLUIDO MATERIAL DE RECEPCION SOBRE HOJA DE PUERTA.
= SEÑALÉTICA DE BOCA DE INCENDIO EQUIPADA (BE), EXTINTOR Y SALIDA DE EMERGENCIA. SEÑAL FOTOLUMINISCENTE CON TERMINACION EN BARNIZ DE PROTECCION UV.

MARCO OCULTO DE TUBO DE ACERO GALVANIZADO 235x50mm.

PRECIOSO OCULTO DE TUBO DE ACERO GALVANIZADO 235x50mm.

HERNALES (2Pn--1)
= 3 Bisagra oculta cortafuego de 120 mm. EROCOH ref. 105/0238 para puertas hasta 60 kg por 3 unidades. Acabado plata.
= 2 Sistema de cierre magnético EROCOH ref. 4603-4603 con amortiguador tipo push-pur.
INCLUYE CAJAZO EN ESTRUCTURA DE HORMIGÓN PARA LA COLOCACIÓN DE LA BE Y EL EXTINTOR.

1 ud planta de acceso

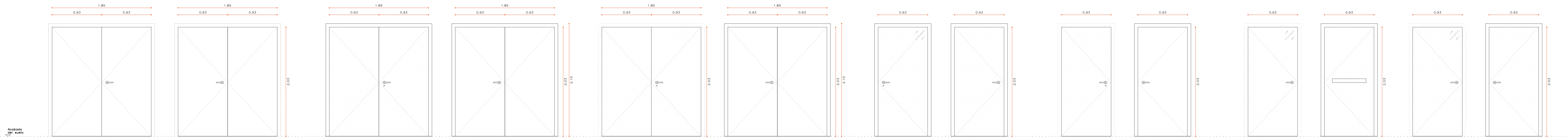

PC-22 - RF
PUERTA INTERIOR DE ACERO ABATIBLE DE DOS HOJAS SIMÉTRICAS E2-60-C5.
ACCESO ALMACENES
COMPLETA POR:

DOS HOJAS ABATIBLES DE ACERO, MEDIDAS DE HOJA 92,5x2030mm. APERTURA HACIA INTERIOR
- ACABADO EXTERIOR: CHAPADO CON PANEL TIPO ALUCOBONDIA2 (ESPESOR=4mm) O SIMILAR, COMPUESTO POR CHAPAS DE ALUMINIO 0,5mm Y NOBLEO CON RELLENO MINERAL Y CONGLOMERANTE POLIMERO. INCLUYE PLEGADO PARA OCLUTAR EL CANTO DEL MATERIAL, ACABADO EN COLOR A DEFINIR POR D.O FORMANDO DESPESCE SEGUN ALZADO. INCLUIDO MATERIAL DE RECEPCION SOBRE HOJA DE PUERTA.
- ACABADO INTERIOR: ACERO GALVANIZADO LACADO CON PINTURA AL HORNO EN COLOR A DECIDIR POR D.O. INCLUIDO MATERIAL DE RECEPCION SOBRE HOJA DE PUERTA.

MARCO DE TUBO DE ACERO GALVANIZADO 40x80mm.
PRECIERO DE TUBO DE ACERO GALVANIZADO 25x80mm.
HERMALES E2A1-3
- Cerradura de resabón y cerrajo independiente EROCOH-BMS ref. 4/710 PZW 65 con función F. Frente en acero inox.
- Pasador automático EROCOH-BMS ref. 4/700-30 con vaina galvanizada. Frente en acero inox.
- Juego manillas cortafuegos con 18273 de alta durabilidad (1.500.000 ciclos) EN 179 Marcado CE. EROCOH-BMS ref. 4/4011P
- Cerraduras de accionamiento por leva cortafuegos EN 1154 EROCOH-DORMAMBA ref. 19/0400. Acabado color plata.
- Tapa de suato de 35 mm. EROCOH ref. REF. 298/1501-35 fijación con taco de expansión. En acero inox. mate

2ª y 3ª planta bajo
1ª y 2ª planta sótano

PC-23A
PUERTA INTERIOR DE ACERO ABATIBLE DE DOS HOJAS SIMÉTRICAS E2-60-C5.
ACCESO VESTIBULO INDEPENDENCIA ALMACENES O ALMACENES SIN VESTIBULO
COMPLETA POR:

DOS HOJAS ABATIBLES DE ACERO, MEDIDAS DE HOJA 92,5x2030mm. APERTURA HACIA INTERIOR
- ACABADO EXTERIOR: CHAPADO CON PANEL TIPO ALUCOBONDIA2 (ESPESOR=4mm) O SIMILAR, COMPUESTO POR CHAPAS DE ALUMINIO 0,5mm Y NOBLEO CON RELLENO MINERAL Y CONGLOMERANTE POLIMERO. INCLUYE PLEGADO PARA OCLUTAR EL CANTO DEL MATERIAL, ACABADO EN COLOR A DEFINIR POR D.O FORMANDO DESPESCE SEGUN ALZADO. INCLUIDO MATERIAL DE RECEPCION SOBRE HOJA DE PUERTA.
- ACABADO INTERIOR: ACERO GALVANIZADO LACADO CON PINTURA AL HORNO EN COLOR A DECIDIR POR D.O. INCLUIDO MATERIAL DE RECEPCION SOBRE HOJA DE PUERTA.

MARCO OCLUTO DE TUBO DE ACERO GALVANIZADO 40x80mm.
PRECIERO DE TUBO DE ACERO GALVANIZADO 25x80mm.
HERMALES E2A1-3
- Cerradura de resabón y cerrajo independiente EROCOH-BMS ref. 4/710 PZW 65 con función E. Frente en acero inox.
- Pasador automático EROCOH-BMS ref. 4/700-30. Frente en acero inox. mate
- Juego de manilla interior y juego fijo exterior cortafuegos EN 18273 de alta durabilidad. Sistema de fijación mediante clipso de manilla y tornillería pasante oculta, en acero inox. mate
- Borneos EROCOH-BMS ref. 4/2001 PZ 50x4 mm, con base metálica y fijación mediante tornillo a una cara en acero inox. mate
- Cilindro doble de seguridad perfil normalizado europeo. EROCOH mod. EXPERT
- 2 Cerraduras de accionamiento por leva cortafuegos EN 1154 EROCOH-DORMAMBA ref. 19/0400/0406. Color plata.
- Cilindro de obra con plan de cierre básico.
- Tapa de suato de 35 mm. EROCOH ref. REF. 298/1501-35 fijación con taco de expansión. En acero inox. mate

2ª y 3ª planta bajo

PC-23B
PUERTA INTERIOR DE ACERO ABATIBLE DE DOS HOJAS SIMÉTRICAS E2-60-C5.
ACCESO VESTIBULO INDEPENDENCIA ALMACENES O ALMACENES SIN VESTIBULO
COMPLETA POR:

DOS HOJAS ABATIBLES DE ACERO, MEDIDAS DE HOJA 92,5x2030mm. APERTURA HACIA INTERIOR
- ACABADO EXTERIOR: CHAPADO CON PANEL TIPO ALUCOBONDIA2 (ESPESOR=4mm) O SIMILAR, COMPUESTO POR CHAPAS DE ALUMINIO 0,5mm Y NOBLEO CON RELLENO MINERAL Y CONGLOMERANTE POLIMERO. INCLUYE PLEGADO PARA OCLUTAR EL CANTO DEL MATERIAL, ACABADO EN COLOR A DEFINIR POR D.O FORMANDO DESPESCE SEGUN ALZADO. INCLUIDO MATERIAL DE RECEPCION SOBRE HOJA DE PUERTA.
- ACABADO INTERIOR: CHAPADO CON PANEL TIPO ALUCOBONDIA2 (ESPESOR=4mm) O SIMILAR, COMPUESTO POR CHAPAS DE ALUMINIO 0,5mm Y NOBLEO CON RELLENO MINERAL Y CONGLOMERANTE POLIMERO. INCLUYE PLEGADO PARA OCLUTAR EL CANTO DEL MATERIAL, ACABADO EN COLOR A DEFINIR POR D.O FORMANDO DESPESCE SEGUN ALZADO. INCLUIDO MATERIAL DE RECEPCION SOBRE HOJA DE PUERTA.

MARCO OCLUTO DE TUBO DE ACERO GALVANIZADO 40x80mm.
PRECIERO DE TUBO DE ACERO GALVANIZADO 25x80mm.
HERMALES E2A1-3
- Cerradura de resabón y cerrajo independiente EROCOH-BMS ref. 4/710 PZW 65 con función E. Frente en acero inox.
- Pasador automático EROCOH-BMS ref. 4/700-30. Frente en acero inox. mate
- Juego de manilla interior y juego fijo exterior cortafuegos EN 18273 de alta durabilidad. Sistema de fijación mediante clipso de manilla y tornillería pasante oculta, en acero inox. mate
- Borneos EROCOH-BMS ref. 4/2001 PZ 50x4 mm, con base metálica y fijación mediante tornillo a una cara en acero inox. mate
- Cilindro doble de seguridad perfil normalizado europeo. EROCOH mod. EXPERT
- 2 Cerraduras de accionamiento por leva cortafuegos EN 1154 EROCOH-DORMAMBA ref. 19/0400/0406. Color plata.
- Cilindro de obra con plan de cierre básico.
- Tapa de suato de 35 mm. EROCOH ref. REF. 298/1501-35 fijación con taco de expansión. En acero inox. mate

2ª y 3ª planta bajo

PC-24 - RF
PUERTA INTERIOR DE ACERO ABATIBLE DE UNA HOJA E2-60-C5. ENHACADA CON ACABADO EXTERIOR (MURO DE HORMIGÓN)
ACCESO Y SALIDA SAMAJE ESCALERAS
COMPLETA POR:

HOJA ABATIBLE DE ACERO, MEDIDAS DE HOJA 92,5x2030mm. APERTURA HACIA EXTERIOR
- ACABADO EXTERIOR: CHAPADO CON PANEL TIPO ALUCOBONDIA2 (ESPESOR=4mm) O SIMILAR, COMPUESTO POR CHAPAS DE ALUMINIO 0,5mm Y NOBLEO CON RELLENO MINERAL Y CONGLOMERANTE POLIMERO. INCLUYE PLEGADO PARA OCLUTAR EL CANTO DEL MATERIAL, ACABADO EN COLOR A DEFINIR POR D.O FORMANDO DESPESCE SEGUN ALZADO. INCLUIDO MATERIAL DE RECEPCION SOBRE HOJA DE PUERTA.
- ACABADO INTERIOR: CHAPADO CON PANEL TIPO ALUCOBONDIA2 (ESPESOR=4mm) O SIMILAR, COMPUESTO POR CHAPAS DE ALUMINIO 0,5mm Y NOBLEO CON RELLENO MINERAL Y CONGLOMERANTE POLIMERO. INCLUYE PLEGADO PARA OCLUTAR EL CANTO DEL MATERIAL, ACABADO EN COLOR A DEFINIR POR D.O FORMANDO DESPESCE SEGUN ALZADO. INCLUIDO MATERIAL DE RECEPCION SOBRE HOJA DE PUERTA.

MARCO OCLUTO DE TUBO DE ACERO GALVANIZADO 40x80mm.
PRECIERO DE TUBO DE ACERO GALVANIZADO 25x80mm.
HERMALES E2A1-3
- Cerradura de resabón y cerrajo independiente EROCOH-BMS ref. 4/780 PZW 65 con función E. Frente y cerrojo en acero inox. mate
- Juego de manilla de 20 mm diámetro cortafuegos de alta durabilidad con resaca redonda de 55x10,5 mm integrado fije receptor y rodillo de 900 mm, alta durabilidad
- Juego de bornes EROCOH-BMS ref. 4/2001 PZ con estructura con resaca interior de acero de 25x8 mm con fijación a una cara
- Cilindro doble de seguridad perfil normalizado europeo. EROCOH mod. EXPERT
- Cerraduras de accionamiento por leva cortafuegos EN 1154 EROCOH-DORMAMBA ref. 19/0400/0406. Color plata.
- Cilindro de obra con plan de cierre básico.
- Borneos para setado inferior de hoja EROCOH-ATMÉR ref. Schul-Ex Ultra de 900 mm, alta durabilidad
- Tapa de suato de 52 mm. EROCOH-VELER ref. ER1P-5120 fijación con taco extra-fuerte tipo UX10460 tornillo 8x80mm, de expansión. En acero inox. mate

2ª y 3ª planta bajo

PC-26 - RF
PUERTA INTERIOR DE ACERO ABATIBLE DE UNA HOJA E2-60-C5. ENHACADA CON ACABADO EXTERIOR (MURO DE HORMIGÓN)
ACCESO ALMACENES RESERVO BAJO. ACCESO OFICINA DE LIMPIEZA
COMPLETA POR:

HOJA ABATIBLE DE ACERO, MEDIDAS DE HOJA 92,5x2030mm. APERTURA HACIA EXTERIOR
- ACABADO EXTERIOR: CHAPADO CON PANEL TIPO ALUCOBONDIA2 (ESPESOR=4mm) O SIMILAR, COMPUESTO POR CHAPAS DE ALUMINIO 0,5mm Y NOBLEO CON RELLENO MINERAL Y CONGLOMERANTE POLIMERO. INCLUYE PLEGADO PARA OCLUTAR EL CANTO DEL MATERIAL, ACABADO EN COLOR A DEFINIR POR D.O FORMANDO DESPESCE SEGUN ALZADO. INCLUIDO MATERIAL DE RECEPCION SOBRE HOJA DE PUERTA.
- ACABADO INTERIOR: CHAPADO CON PANEL TIPO ALUCOBONDIA2 (ESPESOR=4mm) O SIMILAR, COMPUESTO POR CHAPAS DE ALUMINIO 0,5mm Y NOBLEO CON RELLENO MINERAL Y CONGLOMERANTE POLIMERO. INCLUYE PLEGADO PARA OCLUTAR EL CANTO DEL MATERIAL, ACABADO EN COLOR A DEFINIR POR D.O FORMANDO DESPESCE SEGUN ALZADO. INCLUIDO MATERIAL DE RECEPCION SOBRE HOJA DE PUERTA.

MARCO OCLUTO DE TUBO DE ACERO GALVANIZADO 40x80mm.
PRECIERO DE TUBO DE ACERO GALVANIZADO 25x80mm.
HERMALES E2A1-3
- Cerradura de resabón y cerrajo independiente EROCOH-BMS ref. 4/710 PZW 65 con función E. Frente en acero inox. mate
- Borneo antipánico tipo TOUCH cortafuegos EROCOH ref. 4/0107- 4011PL RF con manilla móvil exterior fijada las piezas mediante tornillería pasante EN1125, en acero inox. mate
- Cerraduras de accionamiento por leva cortafuegos EN 1154 EROCOH-DORMAMBA ref. 19/0400/0406. Color plata.
- Tapa de suato de 35 mm. EROCOH ref. REF. 298/1501-35 fijación con taco de expansión. En acero inox. mate

1ª y 2ª planta bajo

PC-27B - RF
PUERTA INTERIOR DE ACERO ABATIBLE DE UNA HOJA E2-60-C5. ENHACADA CON ACABADO EXTERIOR (MURO DE HORMIGÓN)
ACCESO ESCALERAS
COMPLETA POR:

HOJA ABATIBLE DE ACERO, MEDIDAS DE HOJA 92,5x2030mm. APERTURA HACIA INTERIOR
- ACABADO EXTERIOR: CHAPADO CON PANEL TIPO ALUCOBONDIA2 (ESPESOR=4mm) O SIMILAR, COMPUESTO POR CHAPAS DE ALUMINIO 0,5mm Y NOBLEO CON RELLENO MINERAL Y CONGLOMERANTE POLIMERO. INCLUYE PLEGADO PARA OCLUTAR EL CANTO DEL MATERIAL, ACABADO EN COLOR A DEFINIR POR D.O FORMANDO DESPESCE SEGUN ALZADO. INCLUIDO MATERIAL DE RECEPCION SOBRE HOJA DE PUERTA.
- ACABADO INTERIOR: CHAPADO CON PANEL TIPO ALUCOBONDIA2 (ESPESOR=4mm) O SIMILAR, COMPUESTO POR CHAPAS DE ALUMINIO 0,5mm Y NOBLEO CON RELLENO MINERAL Y CONGLOMERANTE POLIMERO. INCLUYE PLEGADO PARA OCLUTAR EL CANTO DEL MATERIAL, ACABADO EN COLOR A DEFINIR POR D.O FORMANDO DESPESCE SEGUN ALZADO. INCLUIDO MATERIAL DE RECEPCION SOBRE HOJA DE PUERTA.

MARCO OCLUTO DE TUBO DE ACERO GALVANIZADO 40x80mm.
PRECIERO DE TUBO DE ACERO GALVANIZADO 25x80mm.
HERMALES 5F3-3
- Cerradura de resabón y cerrajo independiente EROCOH-BMS ref. 4/710 PZW 65 con función E. Frente en acero inox. mate
- Borneo antipánico tipo TOUCH cortafuegos EROCOH ref. 4/0107- 4011PL RF con manilla móvil exterior fijada las piezas mediante tornillería pasante EN1125, en acero inox. mate
- Cerraduras de accionamiento por leva cortafuegos EN 1154 EROCOH-DORMAMBA ref. 19/0400/0406. Color plata.
- Tapa de suato de 35 mm. EROCOH ref. REF. 298/1501-35 fijación con taco de expansión. En acero inox. mate

1ª y 2ª planta bajo

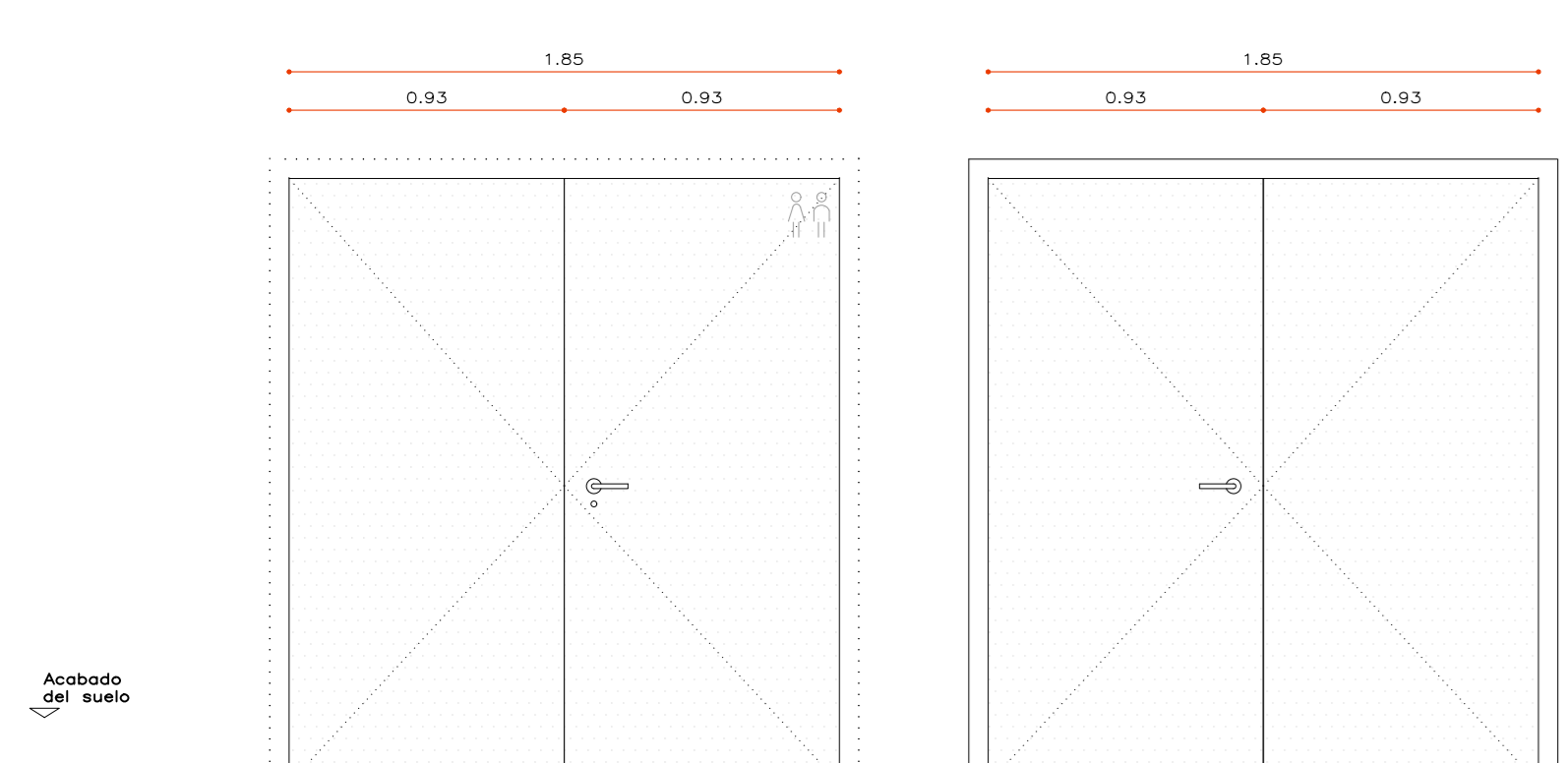

PC-28 RF
PUERTA INTERIOR DE ACERO ABATIBLE DE DOS HOJAS SIMÉTRICAS. E2-60-C5
ACCESO VESTIBULO
COMPLETA POR:

DOS HOJAS ABATIBLES DE ACERO, MEDIDAS DE HOJA 92,5x2030mm. APERTURA HACIA INTERIOR
- ACABADO EXTERIOR: CHAPADO CON PANEL TIPO ALUCOBONDIA2 (ESPESOR=4mm) O SIMILAR, COMPUESTO POR CHAPAS DE ALUMINIO 0,5mm Y NOBLEO CON RELLENO MINERAL Y CONGLOMERANTE POLIMERO. INCLUYE PLEGADO PARA OCLUTAR EL CANTO DEL MATERIAL, ACABADO EN COLOR A DEFINIR POR D.O FORMANDO DESPESCE SEGUN ALZADO. INCLUIDO MATERIAL DE RECEPCION SOBRE HOJA DE PUERTA.
- ACABADO INTERIOR: CHAPADO CON PANEL TIPO ALUCOBONDIA2 (ESPESOR=4mm) O SIMILAR, COMPUESTO POR CHAPAS DE ALUMINIO 0,5mm Y NOBLEO CON RELLENO MINERAL Y CONGLOMERANTE POLIMERO. INCLUYE PLEGADO PARA OCLUTAR EL CANTO DEL MATERIAL, ACABADO EN COLOR A DEFINIR POR D.O FORMANDO DESPESCE SEGUN ALZADO. INCLUIDO MATERIAL DE RECEPCION SOBRE HOJA DE PUERTA.

MARCO OCLUTO DE TUBO DE ACERO GALVANIZADO 40x80mm.
PRECIERO DE TUBO DE ACERO GALVANIZADO 25x80mm.
HERMALES 5A003
- Conjunto de cerradura de resabón cerrajo independiente EROCOH ref. 4/920 PZW 65 con función J para puertas cortafuegos. Certificación europea. EN 18250 clase 2 / EN 12209. Marcado CE. Compuesto por cerradura entablada a una contraballesta incluyendo cerrador eléctrico con sensor de desbloqueo de vortice en hoja inactiva. Frente en acero inox.
- Borneo antipánico tipo TOUCH cortafuegos EROCOH ref. 4/0107- 3305PL RF con pomo fijo exterior fijado las piezas mediante tornillería pasante EN1125, Marcado CE. Certificación europea, en acero inox.
- Cerradura de seguridad perfil normalizado europeo. EROCOH mod. EXPERT PLUS. Diseño de montaje en máximo nivel según plan de cierre a definir por la propiedad. Bajo estructura de al menos de 8 dígitos. Sistema con certificación VAS 244 de armamento seguro. Putana europea valios hasta el 2033. L= 80x80 mm.
- 2 Cerraduras ocultas de accionamiento por leva cortafuegos EN 1154 EROCOH ref. 19/1000-1505 EN 2-4 ajustable 180°-15° y golpe final. Culo oculto con resaca de cierre GS26. Plata.
- 2 Borneos para setado inferior de hoja EROCOH-ATMÉR ref. Schul-Ex Ultra de 900 mm, alta durabilidad (1.000.000 ciclos) Inmortalizado 4008.
- Cilindro de obra con plan de cierre básico.
- Tapa de suato de 52 mm. EROCOH-VELER ref. ER1P-5120 fijación con taco extra-fuerte tipo UX10460 tornillo 8x80mm, de expansión. En acero inox. mate

2ª y 3ª planta bajo

PC-29A - RF
PUERTA INTERIOR DE ACERO ABATIBLE DE DOS HOJAS SIMÉTRICAS. E2-60-C5
ACCESO HORMIGON ESCUDO
COMPLETA POR:

DOS HOJAS ABATIBLES DE ACERO, MEDIDAS DE HOJA 92,5x2030mm. APERTURA HACIA INTERIOR
- ACABADO EXTERIOR: CHAPADO CON PANEL TIPO ALUCOBONDIA2 (ESPESOR=4mm) O SIMILAR, COMPUESTO POR CHAPAS DE ALUMINIO 0,5mm Y NOBLEO CON RELLENO MINERAL Y CONGLOMERANTE POLIMERO. INCLUYE PLEGADO PARA OCLUTAR EL CANTO DEL MATERIAL, ACABADO EN COLOR A DEFINIR POR D.O FORMANDO DESPESCE SEGUN ALZADO. INCLUIDO MATERIAL DE RECEPCION SOBRE HOJA DE PUERTA.
- ACABADO INTERIOR: CHAPADO CON PANEL TIPO ALUCOBONDIA2 (ESPESOR=4mm) O SIMILAR, COMPUESTO POR CHAPAS DE ALUMINIO 0,5mm Y NOBLEO CON RELLENO MINERAL Y CONGLOMERANTE POLIMERO. INCLUYE PLEGADO PARA OCLUTAR EL CANTO DEL MATERIAL, ACABADO EN COLOR A DEFINIR POR D.O FORMANDO DESPESCE SEGUN ALZADO. INCLUIDO MATERIAL DE RECEPCION SOBRE HOJA DE PUERTA.

MARCO OCLUTO DE TUBO DE ACERO GALVANIZADO 40x80mm.
PRECIERO DE TUBO DE ACERO GALVANIZADO 25x80mm.
HERMALES 5B01-3
- Conjunto de cerradura de resabón cerrajo independiente EROCOH ref. 4/920 PZW 65 con función F. Frente en acero inox.
- Borneo antipánico tipo TOUCH cortafuegos EROCOH ref. 4/0107- 4011PL RF con manilla móvil exterior fijada las piezas mediante tornillería pasante EN1125, Marcado CE. Certificación europea, en acero inox. mate
- Cerradura de seguridad perfil normalizado europeo. EROCOH mod. EXPERT PLUS.
- 2 Cerraduras de accionamiento por leva cortafuegos EN 1154 EROCOH-DORMAMBA ref. 19/0400-0406. Color plata.
- Tapa de suato de 52 mm. EROCOH-VELER ref. ER1P-5120 fijación con taco extra-fuerte tipo UX10460 tornillo 8x80mm, de expansión. En acero inox. mate

2ª y 3ª planta bajo

PC-29B - RF
PUERTA INTERIOR DE ACERO ABATIBLE DE DOS HOJAS SIMÉTRICAS. E2-60-C5
ACCESO VESTIBULO
COMPLETA POR:

DOS HOJAS ABATIBLES DE ACERO, MEDIDAS DE HOJA 92,5x2030mm. APERTURA HACIA INTERIOR
- ACABADO EXTERIOR: CHAPADO CON PANEL TIPO ALUCOBONDIA2 (ESPESOR=4mm) O SIMILAR, COMPUESTO POR CHAPAS DE ALUMINIO 0,5mm Y NOBLEO CON RELLENO MINERAL Y CONGLOMERANTE POLIMERO. INCLUYE PLEGADO PARA OCLUTAR EL CANTO DEL MATERIAL, ACABADO EN COLOR A DEFINIR POR D.O FORMANDO DESPESCE SEGUN ALZADO. INCLUIDO MATERIAL DE RECEPCION SOBRE HOJA DE PUERTA.
- ACABADO INTERIOR: CHAPADO CON PANEL TIPO ALUCOBONDIA2 (ESPESOR=4mm) O SIMILAR, COMPUESTO POR CHAPAS DE ALUMINIO 0,5mm Y NOBLEO CON RELLENO MINERAL Y CONGLOMERANTE POLIMERO. INCLUYE PLEGADO PARA OCLUTAR EL CANTO DEL MATERIAL, ACABADO EN COLOR A DEFINIR POR D.O FORMANDO DESPESCE SEGUN ALZADO. INCLUIDO MATERIAL DE RECEPCION SOBRE HOJA DE PUERTA.

MARCO OCLUTO DE TUBO DE ACERO GALVANIZADO 40x80mm.
PRECIERO DE TUBO DE ACERO GALVANIZADO 25x80mm.
HERMALES 5B01-3
- Conjunto de cerradura de resabón cerrajo independiente EROCOH ref. 4/920 PZW 65 con función E. Compuesto por cerradura entablada a una contraballesta con sensor de desbloqueo de vortice en hoja inactiva. Frente en acero inox. mate
- Borneo antipánico tipo TOUCH cortafuegos EROCOH ref. 4/0107- 4011PL RF con manilla móvil exterior fijada las piezas mediante tornillería pasante EN1125, en acero inox. mate
- Cerradura de seguridad perfil normalizado europeo. EROCOH mod. EXPERT PLUS.
- 2 Cerraduras de accionamiento por leva cortafuegos EN 1154 EROCOH-DORMAMBA ref. 19/0400-0406. Color plata.
- Tapa de suato de 52 mm. EROCOH-VELER ref. ER1P-5120 fijación con taco extra-fuerte tipo UX10460 tornillo 8x80mm, de expansión. En acero inox. mate

2ª y 3ª planta bajo

PC-30 RF
PUERTA INTERIOR DE ACERO ABATIBLE DE UNA HOJA E2-60-C5.
ACCESO VESTIBULO
COMPLETA POR:

HOJA ABATIBLE DE ACERO, MEDIDAS DE HOJA 92,5x2030mm. APERTURA HACIA INTERIOR
- ACABADO EXTERIOR: CHAPADO CON PANEL TIPO ALUCOBONDIA2 (ESPESOR=4mm) O SIMILAR, COMPUESTO POR CHAPAS DE ALUMINIO 0,5mm Y NOBLEO CON RELLENO MINERAL Y CONGLOMERANTE POLIMERO. INCLUYE PLEGADO PARA OCLUTAR EL CANTO DEL MATERIAL, ACABADO EN COLOR A DEFINIR POR D.O FORMANDO DESPESCE SEGUN ALZADO. INCLUIDO MATERIAL DE RECEPCION SOBRE HOJA DE PUERTA.
- ACABADO INTERIOR: CHAPADO CON PANEL TIPO ALUCOBONDIA2 (ESPESOR=4mm) O SIMILAR, COMPUESTO POR CHAPAS DE ALUMINIO 0,5mm Y NOBLEO CON RELLENO MINERAL Y CONGLOMERANTE POLIMERO. INCLUYE PLEGADO PARA OCLUTAR EL CANTO DEL MATERIAL, ACABADO EN COLOR A DEFINIR POR D.O FORMANDO DESPESCE SEGUN ALZADO. INCLUIDO MATERIAL DE RECEPCION SOBRE HOJA DE PUERTA.

MARCO OCLUTO DE TUBO DE ACERO GALVANIZADO 40x80mm.
PRECIERO DE TUBO DE ACERO GALVANIZADO 25x80mm.
HERMALES 70A-4
- Cerradura de resabón y cerrajo independiente EROCOH-BMS ref. 4/360 PZW 65 con función D. Frente y cerrojo en acero inox. mate
- Juego de manilla de 20 mm diámetro cortafuegos de alta durabilidad (1.500.000 ciclos) EN 179 EN 1906 DIN 18273 EROCOH-BMS ref. 4/4011 RF EN 179 EN 1906-7 DIN 18273 con resaca redonda de 55x10,5 mm integrado fije receptor y rodillo de 900 mm, alta durabilidad
- 2 Borneos para setado inferior de hoja EROCOH-ATMÉR ref. Schul-Ex Ultra de 900 mm, alta durabilidad
- Cilindro de obra con plan de cierre básico.
- Tapa de suato de 52 mm. EROCOH-VELER ref. ER1P-5120 fijación con taco extra-fuerte tipo UX10460 tornillo 8x80mm, de expansión. En acero inox. mate

2ª y 3ª planta bajo

PC-31 RF
PUERTA INTERIOR DE ACERO ABATIBLE DE UNA HOJA E2-60-C5.
ACCESO VESTIBULO
COMPLETA POR:

HOJA ABATIBLE DE ACERO, MEDIDAS DE HOJA 92,5x2030mm. APERTURA HACIA INTERIOR
- ACABADO EXTERIOR: CHAPADO CON PANEL TIPO ALUCOBONDIA2 (ESPESOR=4mm) O SIMILAR, COMPUESTO POR CHAPAS DE ALUMINIO 0,5mm Y NOBLEO CON RELLENO MINERAL Y CONGLOMERANTE POLIMERO. INCLUYE PLEGADO PARA OCLUTAR EL CANTO DEL MATERIAL, ACABADO EN COLOR A DEFINIR POR D.O FORMANDO DESPESCE SEGUN ALZADO. INCLUIDO MATERIAL DE RECEPCION SOBRE HOJA DE PUERTA.
- ACABADO INTERIOR: CHAPADO CON PANEL TIPO ALUCOBONDIA2 (ESPESOR=4mm) O SIMILAR, COMPUESTO POR CHAPAS DE ALUMINIO 0,5mm Y NOBLEO CON RELLENO MINERAL Y CONGLOMERANTE POLIMERO. INCLUYE PLEGADO PARA OCLUTAR EL CANTO DEL MATERIAL, ACABADO EN COLOR A DEFINIR POR D.O FORMANDO DESPESCE SEGUN ALZADO. INCLUIDO MATERIAL DE RECEPCION SOBRE HOJA DE PUERTA.

MARCO OCLUTO DE TUBO DE ACERO GALVANIZADO 40x80mm.
PRECIERO DE TUBO DE ACERO GALVANIZADO 25x80mm.
HERMALES 70A-4
- Cerradura de resabón y cerrajo independiente EROCOH-BMS ref. 4/360 PZW 65 con función D. Frente y cerrojo en acero inox. mate
- Juego de manilla de 20 mm diámetro cortafuegos de alta durabilidad (1.500.000 ciclos) EN 179 EN 1906 DIN 18273 EROCOH-BMS ref. 4/4011 RF EN 179 EN 1906-7 DIN 18273 con resaca redonda de 55x10,5 mm integrado fije receptor y rodillo de 900 mm, alta durabilidad
- 2 Borneos para setado inferior de hoja EROCOH-ATMÉR ref. Schul-Ex Ultra de 900 mm, alta durabilidad
- Cilindro de obra con plan de cierre básico.
- Tapa de suato de 52 mm. EROCOH-VELER ref. ER1P-5120 fijación con taco extra-fuerte tipo UX10460 tornillo 8x80mm, de expansión. En acero inox. mate

1ª y 2ª planta bajo

PC-32 RF
PUERTA INTERIOR DE ACERO ABATIBLE DE DOS HOJAS SIMÉTRICAS E2-60-C5.
ACCESO VESTIBULO
COMPLETA POR:

DOS HOJAS ABATIBLES DE ACERO, MEDIDAS DE HOJA 92,5x2030mm. APERTURA HACIA INTERIOR
- ACABADO EXTERIOR: CHAPADO CON PANEL TIPO ALUCOBONDIA2 (ESPESOR=4mm) O SIMILAR, COMPUESTO POR CHAPAS DE ALUMINIO 0,5mm Y NOBLEO CON RELLENO MINERAL Y CONGLOMERANTE POLIMERO. INCLUYE PLEGADO PARA OCLUTAR EL CANTO DEL MATERIAL, ACABADO EN COLOR A DEFINIR POR D.O FORMANDO DESPESCE SEGUN ALZADO. INCLUIDO MATERIAL DE RECEPCION SOBRE HOJA DE PUERTA.
- ACABADO INTERIOR: CHAPADO CON PANEL TIPO ALUCOBONDIA2 (ESPESOR=4mm) O SIMILAR, COMPUESTO POR CHAPAS DE ALUMINIO 0,5mm Y NOBLEO CON RELLENO MINERAL Y CONGLOMERANTE POLIMERO. INCLUYE PLEGADO PARA OCLUTAR EL CANTO DEL MATERIAL, ACABADO EN COLOR A DEFINIR POR D.O FORMANDO DESPESCE SEGUN ALZADO. INCLUIDO MATERIAL DE RECEPCION SOBRE HOJA DE PUERTA.

MARCO OCLUTO DE TUBO DE ACERO GALVANIZADO 40x80mm.
PRECIERO DE TUBO DE ACERO GALVANIZADO 25x80mm.
HERMALES 5A003
- Conjunto de cerradura de resabón cerrajo independiente EROCOH ref. 4/920 PZW 65 con función J para puertas cortafuegos. Certificación europea. EN 18250 clase 2 / EN 12209. Marcado CE. Compuesto por cerradura entablada a una contraballesta incluyendo cerrador eléctrico con sensor de desbloqueo de vortice en hoja inactiva. Frente en acero inox.
- Borneo antipánico tipo TOUCH cortafuegos EROCOH ref. 4/0107- 4011PL RF con manilla móvil exterior fijada las piezas mediante tornillería pasante EN1125, en acero inox. mate
- Cerraduras de accionamiento por leva cortafuegos EN 1154 EROCOH-DORMAMBA ref. 19/0400/0406. Color plata.
- Tapa de suato de 35 mm. EROCOH ref. REF. 298/1501-35 fijación con taco de expansión. En acero inox. mate
- 1 setador exterior vertical de bloqueo de acero inox. mate 70,8 incluido en color a definir por D.O con sensor de madera de roble americano (400mm largura=250mm)

1ª y 2ª planta bajo



RVAL-01

REJILLA EMPOTRABLE ALUMINIO FACHADA NORTE VENTILACIÓN GRUPO ELECTROGENO COMPLETA POR:

REJILLA EMPOTRABLE DE PARED. DIMENSIONES 1022X255mm
- PERFILES DE ALUMINIO EXTRUSIONADOS LACADOS EN COLOR A DEFINIR POR D.O. DESPECE SEGUN PLANO.

FLUJO SOBRE UN MARCO DE TUBO METALICO DE 50X50mm. MARCOS FLUJADOS A PARAMENTO VERTICAL DE MURO DE HORMIGÓN MEDIANTE DOS GUAS METALICAS ATORNILLADAS A ESTE

1 ud planta de acceso



RVAL-02

REJILLA EMPOTRABLE ALUMINIO FACHADA NORTE VENTILACIÓN CUARTO COSE, APARCAMIENTO Y CENTRO DE TRANSFORMACIÓN COMPLETA POR:

REJILLA EMPOTRABLE DE PARED. DIMENSIONES 600X255mm
- PERFILES DE ALUMINIO EXTRUSIONADOS LACADOS EN COLOR A DEFINIR POR D.O. DESPECE SEGUN PLANO.

FLUJO SOBRE UN MARCO DE TUBO METALICO DE 50X50mm. MARCOS FLUJADOS A PARAMENTO VERTICAL DE MURO DE HORMIGÓN MEDIANTE DOS GUAS METALICAS ATORNILLADAS A ESTE

1 ud planta de acceso



RVAL-03

REJILLA EMPOTRABLE ALUMINIO FACHADA ESTE VENTILACIÓN Y ESCALERAS COMPLETA POR:

REJILLA EMPOTRABLE DE PARED. DIMENSIONES 289X255mm
- PERFILES DE ALUMINIO EXTRUSIONADOS LACADOS EN COLOR A DEFINIR POR D.O. DESPECE SEGUN PLANO.
- INCLuye REMATE LATERAL HASTA ENRASAR CON CARPINTERIA FUA DE VIDRO. LACADO EN COLOR A DEFINIR POR D.O.

FLUJO SOBRE UN MARCO DE TUBO METALICO DE 50X50mm. MARCOS FLUJADOS A PARAMENTO VERTICAL DE MURO DE HORMIGÓN MEDIANTE DOS GUAS METALICAS ATORNILLADAS A ESTE

2 ud planta de acceso



RVAL-04

REJILLA EMPOTRABLE ALUMINIO FACHADA ESTE VENTILACIÓN ESCALERAS COMPLETA POR:

REJILLA EMPOTRABLE DE PARED. DIMENSIONES 270X270mm
- PERFILES DE ALUMINIO EXTRUSIONADOS LACADOS EN COLOR A DEFINIR POR D.O. DESPECE SEGUN PLANO.
- INCLuye REMATE LATERAL HASTA ENRASAR CON CARPINTERIA FUA DE VIDRO. LACADO EN COLOR A DEFINIR POR D.O.

FLUJO SOBRE UN MARCO DE TUBO METALICO DE 50X50mm. MARCOS FLUJADOS A PARAMENTO VERTICAL DE MURO DE HORMIGÓN MEDIANTE DOS GUAS METALICAS ATORNILLADAS A ESTE

1 ud planta bajo

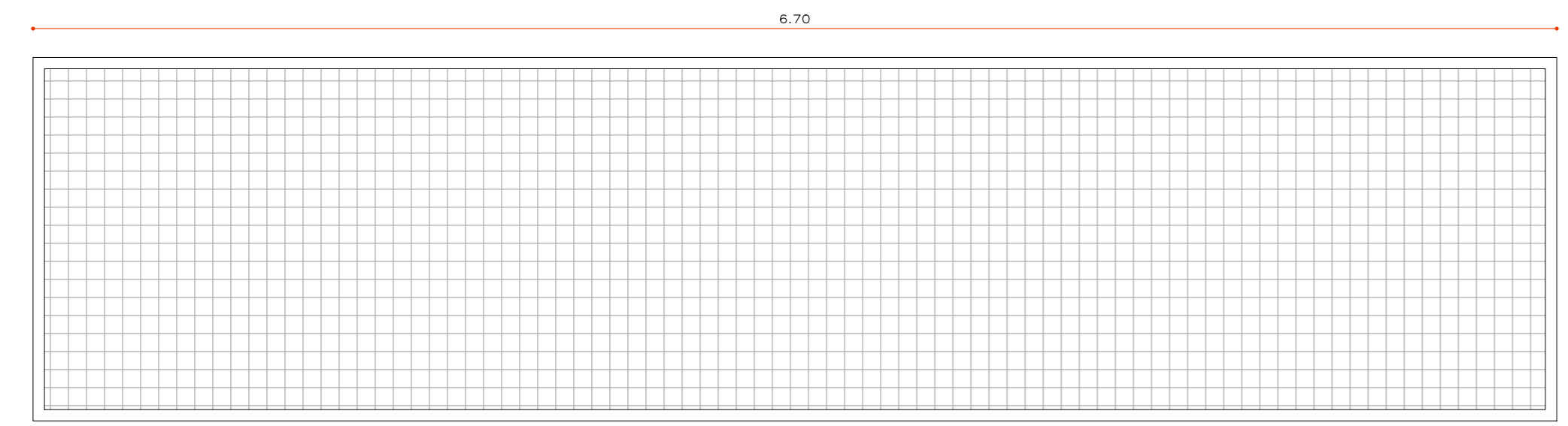

RVAL-07

REJILLA EMPOTRABLE ALUMINIO SUELO VENTILACIÓN APORTACIÓN AIRE CARAJE COMPLETA POR:

REJILLA EMPOTRABLE DE SUELO. DIMENSIONES 670X1000mm
- TRAMEX

FLUJO SOBRE UN MARCO DE TUBO METALICO DE 50X50mm. MARCOS FLUJADOS A PARAMENTO VERTICAL DE MURO DE HORMIGÓN MEDIANTE DOS GUAS METALICAS ATORNILLADAS A ESTE

1 ud planta bajo

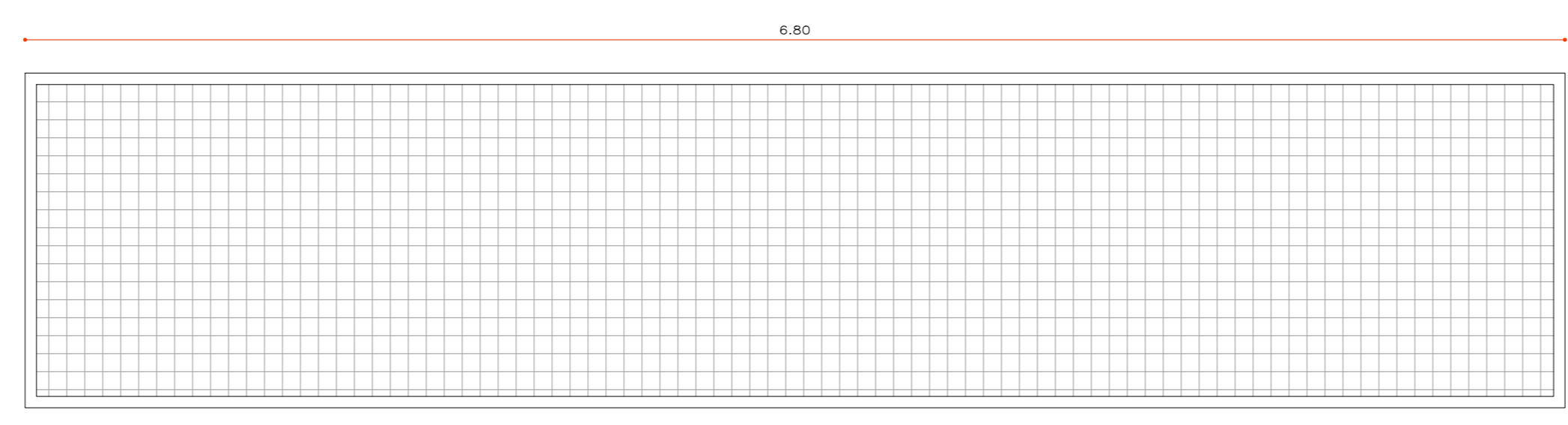

RVAL-08

REJILLA EMPOTRABLE ALUMINIO SUELO VENTILACIÓN VENTILACIÓN GUARJE COMPLETA POR:

REJILLA EMPOTRABLE DE SUELO. DIMENSIONES 680X1000mm
- TRAMEX

FLUJO SOBRE UN MARCO DE TUBO METALICO DE 50X50mm. MARCOS FLUJADOS A PARAMENTO VERTICAL DE MURO DE HORMIGÓN MEDIANTE DOS GUAS METALICAS ATORNILLADAS A ESTE

1 ud planta bajo



RVAL-11

REJILLA EMPOTRABLE ALUMINIO VENTILACIÓN CUBIERTA PATIOS COMPLETA POR:

REJILLA EMPOTRABLE DE PARED. DIMENSIONES 390X200mm
- PERFILES DE ALUMINIO EXTRUSIONADOS LACADOS EN COLOR A DEFINIR POR D.O. DESPECE SEGUN PLANO.

FLUJO SOBRE UN MARCO DE TUBO METALICO DE 50X50mm. MARCOS FLUJADOS A PARAMENTO VERTICAL DE MURO DE HORMIGÓN MEDIANTE DOS GUAS METALICAS ATORNILLADAS A ESTE

10 ud plantaMetric

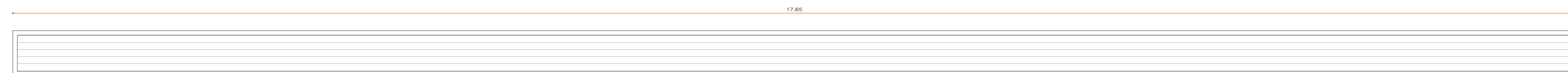

RVAL-10

REJILLA EMPOTRABLE ALUMINIO FACHADA VENTILACIÓN CUBIERTA TERRAZA COMPLETA POR:

REJILLA EMPOTRABLE DE PARED. DIMENSIONES 1765X35mm
- PERFILES DE ALUMINIO EXTRUSIONADOS LACADOS EN COLOR A DEFINIR POR D.O. DESPECE SEGUN PLANO.

FLUJO SOBRE UN MARCO DE TUBO METALICO DE 50X50mm. MARCOS FLUJADOS A PARAMENTO VERTICAL DE MURO DE HORMIGÓN MEDIANTE DOS GUAS METALICAS ATORNILLADAS A ESTE

1 ud planta bajo

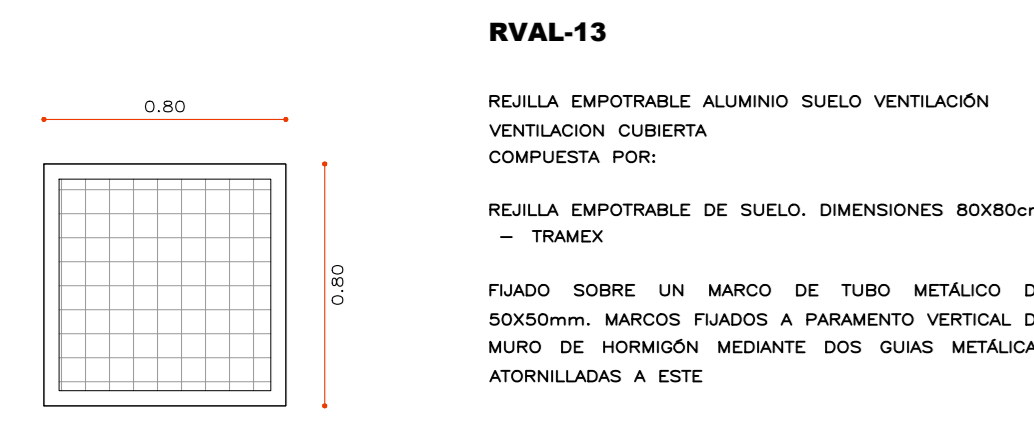

RVAL-13

REJILLA EMPOTRABLE ALUMINIO SUELO VENTILACIÓN VENTILACIÓN CUBIERTA COMPLETA POR:

REJILLA EMPOTRABLE DE SUELO. DIMENSIONES 800x800mm
- TRAMEX
FLUJO SOBRE UN MARCO DE TUBO METALICO DE 50X50mm. MARCOS FLUJADOS A PARAMENTO VERTICAL DE MURO DE HORMIGÓN MEDIANTE DOS GUAS METALICAS ATORNILLADAS A ESTE

12 ud planta bajo

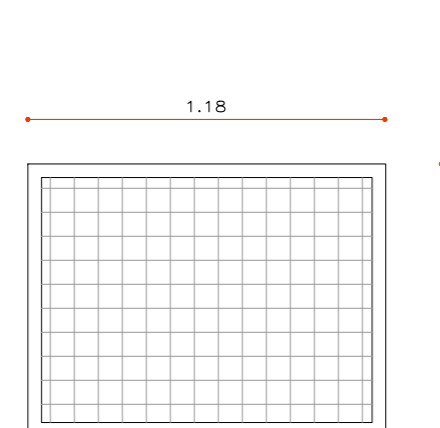

RVAL-14

REJILLA EMPOTRABLE ALUMINIO SUELO VENTILACIÓN APORTACIÓN VENTILACIÓN GARAJE DESDE DEAMBULATORIO COMPLETA POR:

REJILLA EMPOTRABLE DE SUELO. DIMENSIONES 1180x900mm
- TRAMEX
- ENRASADA CON ACABADO DEL PAVIMENTO
FLUJO SOBRE UN MARCO DE TUBO METALICO DE 50X50mm. MARCOS FLUJADOS A PARAMENTO VERTICAL DE MURO DE HORMIGÓN MEDIANTE DOS GUAS METALICAS ATORNILLADAS A ESTE

1 ud planta acceso

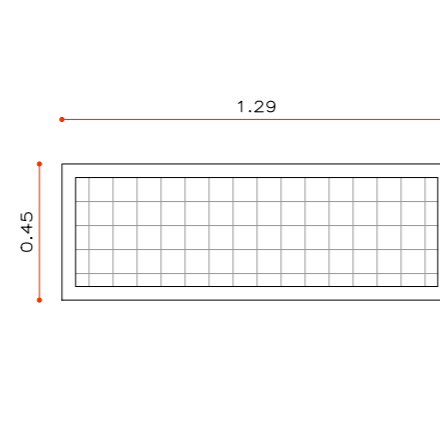

RVAL-15

REJILLA EMPOTRABLE ALUMINIO SUELO VENTILACIÓN VENTILACIÓN CUBIERTA COMPLETA POR:

REJILLA EMPOTRABLE DE SUELO. DIMENSIONES 1290x450mm
- TRAMEX
- ENRASADA CON ACABADO DEL PAVIMENTO
FLUJO SOBRE UN MARCO DE TUBO METALICO DE 50X50mm. MARCOS FLUJADOS A PARAMENTO VERTICAL DE MURO DE HORMIGÓN MEDIANTE DOS GUAS METALICAS ATORNILLADAS A ESTE

9 ud planta acceso

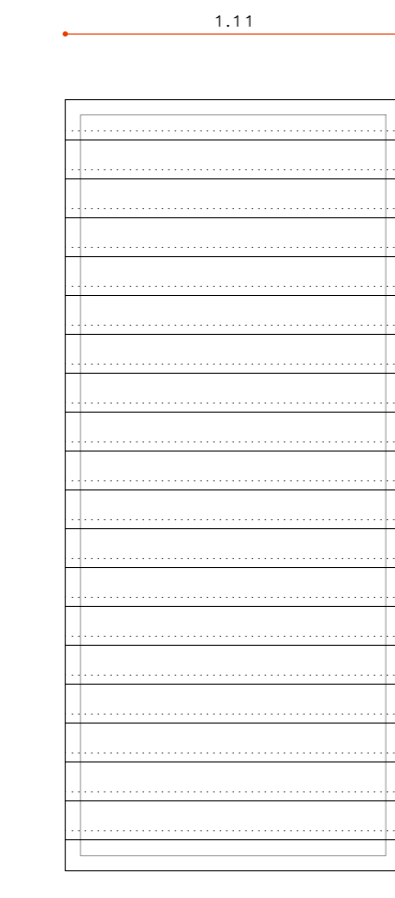

RVAL-9

REJILLA EMPOTRABLE ALUMINIO FACHADA VENTILACIÓN CHILLOUT COMPLETA POR:

REJILLA EMPOTRABLE DE PARED. DIMENSIONES 1110X200mm
- PERFILES DE ALUMINIO EXTRUSIONADOS LACADOS EN COLOR A DEFINIR POR D.O. DESPECE SEGUN PLANO.

FLUJO SOBRE UN MARCO DE TUBO METALICO DE 50X50mm. MARCOS FLUJADOS A PARAMENTO VERTICAL DE MURO DE HORMIGÓN MEDIANTE DOS GUAS METALICAS ATORNILLADAS A ESTE

2 ud planta de acceso

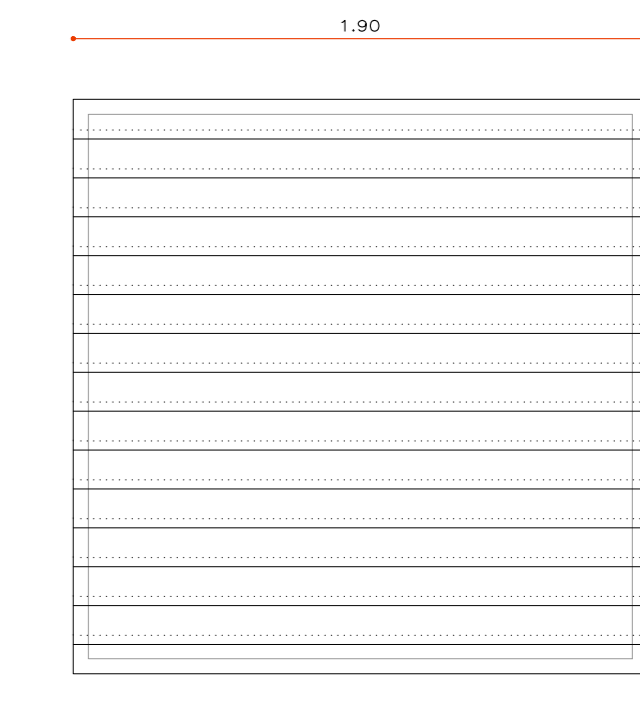

RVAL-12

REJILLA EMPOTRABLE ALUMINIO FACHADA VENTILACIÓN SALA COMPLETA POR:

REJILLA EMPOTRABLE DE PARED. DIMENSIONES 190X190mm
- PERFILES DE ALUMINIO EXTRUSIONADOS LACADOS EN COLOR A DEFINIR POR D.O. DESPECE SEGUN PLANO.

FLUJO SOBRE UN MARCO DE TUBO METALICO DE 50X50mm. MARCOS FLUJADOS A PARAMENTO VERTICAL DE MURO DE HORMIGÓN MEDIANTE DOS GUAS METALICAS ATORNILLADAS A ESTE

3 ud plantaMetric

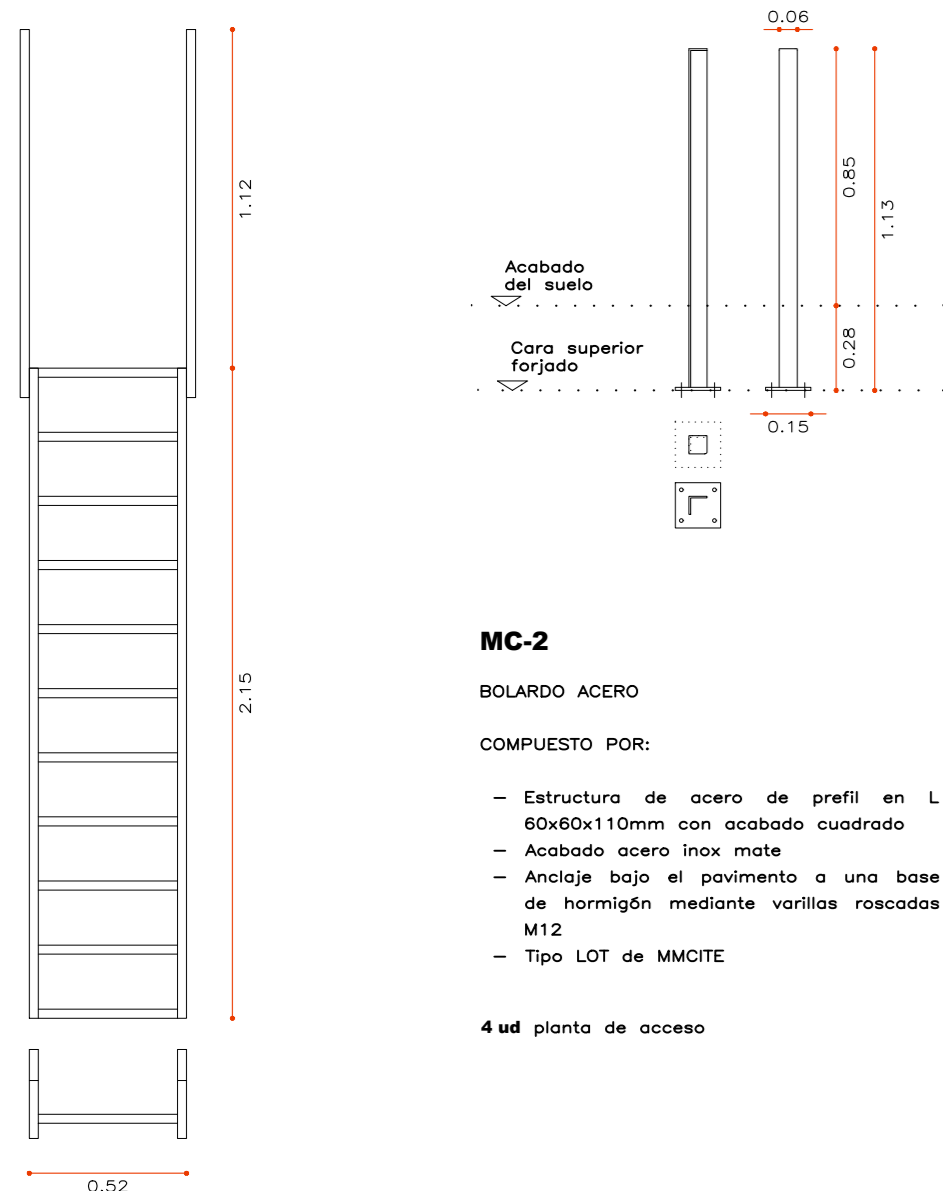

MC-2

BOLANUDO ACERO

COMPUERTO POR:

- Estructura de acero de perfil en L 80x80x10mm con acabado cuadrado
- Acabado acero inox mate
- Anclaje bajo el pavimento a una base de hormigón mediante varillas resacaes M12
- Tipo LOT de MASTE

4 ud planta de acceso



MC-1

ESCALERA ALUMINIO VERTICAL FLJA ESCALERAS REINIELES PUECOS DE VENTANAS EN ENTREPANTA DE INSTALACIONES COMPLETA POR:

- Patafina antideslizante de 3 cm de profundidad.
- Barandilla de 112 cm de altura posicionado en la parte de arriba para salir con seguridad.
- Fabricada en aluminio.
- Incluye respaldos, planitas para fijar la escalera a la pared y barandilla de seguridad de 112 cm de altura.

8 ud entrapanta de instalaciones (+2.80)

MC-3

PERFUDO DE ALUMINIO. TIPO MODELO SUNGIRAN EXPERT 22. ACABADO EN CAUCHO. DIMENSIONES 22X40X40 CM

REIMATE PERIMETRAL MEDIANTE PLETINA DE ALUMINIO DE 4x10mm CON TORILLERA TIPO ALLEN. PARA ANCLAJE A SUELO

1 ud planta bajo



MC-4

PERFUDO DE ALUMINIO. TIPO MODELO SUNGIRAN EXPERT 22. ACABADO EN CAUCHO. DIMENSIONES 20X31X35 CM

REIMATE PERIMETRAL MEDIANTE PLETINA DE ALUMINIO DE 4x10mm CON TORILLERA TIPO ALLEN. PARA ANCLAJE A SUELO

2 ud planta de acceso

